

ACUSE

MTRO. JOSE DE JESUS GRANILLO VAZQUEZ
SECRETARIO DE HACIENDA Y PRESIDENTE DEL CONSEJO
DE ARMONIZACION CONTABLE
DEL ESTADO DE CHIHUAHUA
PRESENTE. -

Con el objeto de cumplir con la Ley General de Contabilidad Gubernamental en cuanto a la obligación de armonizar la estructura de la Cuenta Pública, se hace entrega de dos tantos del cuadernillo impreso de la información Financiera, Presupuestal, Programática y demás anexos que se integraron en la plataforma correspondiente al ejercicio 2023

Sin otro particular, quedo a sus órdenes y aprovecho para enviarle un cordial saludo.



ATENTAMENTE

C.P. MARTÍN ALFREDO MARTINEZ REYES
ENCARGADO DEL DEPARTAMENTO DE CONTABILIDAD

MAMR

c.c.p. Mtro. Alberto Jorge Garcia Navarro. – Encargado de la Dirección Administrativa.

INSTITUTO DE CAPACITACIÓN PARA EL TRABAJO DEL ESTADO DE CHIHUAHUA
INTRODUCCION
DEL 01 AL 31 DE DICIEMBRE DEL 2023

INTRODUCCION

LA CUENTA PÚBLICA DEL ESTADO CONSISTE EN UN INFORME CONSOLIDADO DEL PODER EJECUTIVO ESTATAL ANTE EL H. CONGRESO DEL ESTADO, TENIENDO COMO PROPÓSITO LA RENDICIÓN DE CUENTAS SOBRE LA ADMINISTRACIÓN EFICIENTE DE LOS INGRESOS Y EGRESOS DE LOS RECURSOS PÚBLICOS ASIGNADOS DURANTE UN EJERCICIO FISCAL COMPRENDIDO DEL 01 ENERO AL 31 DE DICIEMBRE DE CADA AÑO. ELABORADO CONFORME A LAS DISPOSICIONES LEGALES Y LOS CRITERIOS VIGENTES QUE MARCA LA LEY GENERAL DE CONTABILIDAD GUBERNAMENTAL Y NORMAS APLICABLES EN EL ESTADO CON LA ESTRUCTURA EMITIDA POR EL CONSEJO NACIONAL DE ARMONIZACIÓN CONTABLE.

****NOTA**** DURANTE EL PERIODO EN MENCIÓN EL ENTE NO CUENTA CON SUBSIDIO DESTINADO A PROGRAMAS Y PROYECTOS DE INVERSIÓN

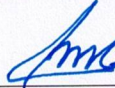

C.P. MARTÍN ALFREDO MARTÍNEZ REYES
ENCARGADO DEL DEPTO.
DE REC. FINANCIEROS



INSTITUTO DE CAPACITACION PARA EL TRABAJO DEL ESTADO

Estado de Actividades

Del 1 de Enero al 31 de Diciembre de 2023 y del 1 de Enero al 31 de Diciembre de 2022

Concepto	2023	2022
INGRESOS Y OTROS BENEFICIOS		
Ingresos de la Gestión	14,237,902	12,364,568
Impuestos	0	0
Cuotas y Aportaciones de Seguridad Social	0	0
Contribuciones de Mejoras	0	0
Derechos	0	0
Productos	0	0
Aprovechamientos	0	0
Ingresos por Venta de Bienes y Prestación de Servicios	14,237,902	12,364,568
Participaciones, Aportaciones, Convenios, Incentivos Derivados de la Colaboración Fiscal, Fondos Distintos de Aportaciones, Transferencias, Asignaciones, Subsidios y Subvenciones, y Pensiones y Jubilaciones	97,737,191	89,126,592
Participaciones, Aportaciones, Convenios, Incentivos Derivados de la Colaboración Fiscal Fondos Distintos de Aportaciones	0	0
Transferencias, Asignaciones, Subsidios y Subvenciones, y Pensiones y Jubilaciones	97,737,191	89,126,592
Otros Ingresos y Beneficios	1,296,142	704,375
Ingresos Financieros	1,296,142	704,375
Incremento por Variación de Inventarios	0	0
Disminución del Exceso de Estimaciones por Pérdida o Deterioro u Obsolescencia	0	0
Disminución del Exceso de Provisiones	0	0
Otros Ingresos y Beneficios Varios	0	0
Total de Ingresos y Otros Beneficios	113,271,235	102,195,535
GASTOS Y OTRAS PERDIDAS		
Gastos de Funcionamiento	110,888,820	103,146,922
Servicios Personales	89,782,560	86,366,657
Materiales y Suministros	3,355,289	2,204,103
Servicios Generales	17,750,971	14,576,162
Transferencia, Asignaciones, Subsidios y Otras Ayudas	0	0
Transferencias Internas y Asignaciones al Sector Público	0	0
Transferencias al Resto del Sector Público	0	0
Subsidios y Subvenciones	0	0
Ayudas Sociales	0	0
Pensionamientos y Jubilaciones	0	0
Transferencias a Fideicomisos, Mandatos y Contratos Análogos	0	0
Transferencias a la Seguridad Social	0	0
Donativos	0	0
Transferencias al Exterior	0	0
Participaciones y Aportaciones	0	0
Participaciones	0	0
Aportaciones	0	0
Convenios	0	0
Intereses, Comisiones y Otros Gastos de la Deuda Pública	0	0
Intereses de la Deuda Pública	0	0
Comisiones de la Deuda Pública	0	0
Gastos de la Deuda Pública	0	0
Costo por Coberturas	0	0
Apoyos Financieros	0	0
Otros Gastos y Pérdidas Extraordinarias	2,600,464	489,125
Estimaciones, Depreciaciones, Deterioros, Obsolescencia y Amortizaciones	2,600,464	3,431,498
Provisiones	0	-2,942,373
Disminución de Inventarios	0	0
Otros Gastos	0	0
Inversión Pública	0	0
Inversión Pública no Capitalizable	0	0
Total de Gastos y Otras Pérdidas	113,489,284	103,636,047
Resultados del Ejercicio (Ahorro/Desahorro)	-218,049	1,440,512

Bajo protesta de decir verdad declaramos que los Estados Financieros y sus Notas, son razonablemente correctos y son responsabilidad del emisor.

ALBERTO JORGE GARCÍA NAVARRO
ENCARGADO DE LA DIRECCIÓN ADMINISTRATIVA

C.P. MARTÍN ALFREDO MARTINEZ REYES
ENCARGADO DEL DEPARTAMENTO DE RECURSOS FINANCIEROS



ICATECH

INSTITUTO DE CAPACITACION PARA EL TRABAJO DEL ESTADO
Estado de Situación Financiera
Al 31 de Diciembre de 2023 y al 31 de Diciembre de 2022

Concepto	2023	2022	Concepto	2023	2022
	ACTIVO	PASIVO		ACTIVO	PASIVO
Activo Circulante			Pasivo Circulante		
Efectivo y Equivalentes	21,549,628	22,177,442	Cuentas por Pagar a Corto Plazo	7,071,544	2,673,455
Derechos a Recibir Efectivo o Equivalentes	314,332	196,038	Documentos por Pagar a Corto Plazo	0	0
Derechos a Recibir Bienes o Servicios	10,022	15,029	Porción a Corto Plazo de la Deuda Pública a Largo Plazo	0	0
Inventarios	0	0	Títulos y Valores a Corto Plazo	0	0
Almacenes	0	0	Pasivos Diferidos a Corto Plazo	0	0
Estimación por Pérdida o Deterioro de Activos Circulantes	0	0	Fondos y Bienes de Terceros en Garantía y/o Administración a Corto Plazo	0	0
Otros Activos Circulantes	0	0	Provisiones a Corto Plazo	0	0
Total de Activos Circulantes	21,873,982	22,388,509	Otros Pasivos a Corto Plazo	0	0
Activo No Circulante			Total de Pasivos Circulantes	7,071,544	2,673,455
Inversiones Financieras a Largo Plazo	0	0	Pasivo No Circulante		
Derechos a Recibir Efectivo o Equivalentes a Largo Plazo	0	0	Cuentas por Pagar a Largo Plazo	0	0
Bienes Inmuebles, Infraestructura y Construcciones en Proceso	15,189,923	15,189,923	Documentos por Pagar a Largo Plazo	0	0
Bienes Muebles	28,331,506	26,641,529	Deuda Pública a Largo Plazo	0	0
Activos Intangibles	737,059	737,059	Pasivos Diferidos a Largo Plazo	0	0
Depreciación, Deterioro y Amortización Acumulada de Bienes	-35,489,764	-32,889,300	Fondos y Bienes de Terceros en Garantía y/o en Administración a Largo Plazo	0	0
Activos Diferidos	0	0	Provisiones a Largo Plazo	7,176,979	7,176,979
Estimación por Pérdida o Deterioro de Activos no Circulantes	0	0	Total de Pasivos No Circulantes	7,176,979	7,176,979
Otros Activos no Circulantes	0	0	Total del Pasivo	14,248,523	9,850,434
Total de Activos No Circulantes	8,768,724	9,679,211	HACIENDA PÚBLICA/ PATRIMONIO		
Total del Activo	30,642,706	32,067,720	Hacienda Pública/Patrimonio Contribuido	0	0
			Aportaciones	0	0
			Donaciones de Capital	0	0
			Actualización de la Hacienda Pública / Patrimonio	0	0
			Hacienda Pública/Patrimonio Generado	16,394,183	22,217,286
			Resultados del Ejercicio (Ahorro/Desahorro)	-218,049	-1,440,512
			Resultados de Ejercicios Anteriores	16,612,232	23,657,798
			Revalúos	0	0
			Reservas	0	0
			Rectificaciones de Resultados de Ejercicios Anteriores	0	0
			Exceso o Insuficiencia en la Actualización de la Hacienda Pública/Patrimonio	0	0
			Resultado por Posición Monetaria	0	0
			Resultado por Tenencia de Activos no Monetarios	0	0
			Total Hacienda Pública/ Patrimonio	16,394,183	22,217,286
			Total del Pasivo y Hacienda Pública / Patrimonio	30,642,706	32,067,720



Bajo protesta de decir la verdad declaramos que los Estados Financieros y sus Notas son razonablemente correctos y son responsabilidad del emisor.

ALBERTO JORGE GARCÍA NAVARRO
 ENCARGADO DE LA DIRECCIÓN ADMINISTRATIVA

C.P. MARTÍN ALFREDO MARTÍNEZ REYES
 ENCARGADO DEL DEPARTAMENTO DE RECURSOS FINANCIEROS

INSTITUTO DE CAPACITACION PARA EL TRABAJO DEL ESTADO
Estado de Variación en la Hacienda Pública

Del 1 de Enero al 31 de Diciembre de 2023 y del 1 de Enero al 31 de Diciembre de 2022

Concepto	Hacienda Pública / Patrimonio Contribuido	Hacienda Pública / Patrimonio Generado de Ejercicios Anteriores	Hacienda Pública / Patrimonio Generado del Ejercicio	Exceso o Insuficiencia en la Actualización de la Hacienda Pública/ Patrimonio	Total
Hacienda Pública/ Patrimonio Contribuido Neto 2022	0	0	0	0	0
Aportaciones	0	0	0	0	0
Donaciones de Capital	0	0	0	0	0
Actualización de la Hacienda Pública/ Patrimonio	0	0	0	0	0
Hacienda Pública/ Patrimonio Generado Neto 2022	0	23,857,799	-1,440,513	0	22,217,286
Resultados del Ejercicio (Ahorro/Desahorro)	0	0	-1,440,513	0	-1,440,513
Resultados de Ejercicios Anteriores	0	23,857,799	0	0	23,857,799
Revalúos	0	0	0	0	0
Reservas	0	0	0	0	0
Rectificaciones de Resultados de Ejercicios Anteriores	0	0	0	0	0
Exceso o Insuficiencia en la Actualización de la Hacienda Pública/ Patrimonio Neto 2022	0	0	0	0	0
Resultado por Posición Monetaria	0	0	0	0	0
Resultado por tenencia de Activos no Monetarios	0	0	0	0	0
Hacienda Pública/ Patrimonio Neto Final 2022	0	23,857,799	-1,440,513	0	22,217,286
Cambios en la Hacienda Pública/ Patrimonio Contribuido Neto 2023	0	0	0	0	0
Aportaciones	0	0	0	0	0
Donaciones de Capital	0	0	0	0	0
Actualización de la Hacienda Pública/ Patrimonio	0	0	0	0	0
Variaciones de la Hacienda Pública/ Patrimonio Generado Neto 2023	0	16,612,232	-218,050	0	16,394,182
Resultados del Ejercicio (Ahorro/Desahorro)	0	0	-218,050	0	-218,050
Resultados de Ejercicios Anteriores	0	16,612,232	0	0	16,612,232
Revalúos	0	0	0	0	0
Reservas	0	0	0	0	0
Rectificaciones de Resultados de Ejercicios Anteriores	0	0	0	0	0
Cambios en el Exceso o Insuficiencia en la Actualización de la Hacienda Pública/ Patrimonio Neto 2023	0	0	0	0	0
Resultado por Posición Monetaria	0	0	0	0	0
Resultado por tenencia de Activos no Monetarios	0	0	0	0	0
Hacienda Pública/ Patrimonio Neto Final 2023	0	40,270,031	-1,658,563	0	38,611,468

Bajo protesta de decir la verdad de que los Estados Financieros y sus Notas son razonablemente correctos y son responsabilidad del emisor.



ALBERTO JORGE GARCÍA NAVARRO
 ENCARGADO DE LA DIRECCIÓN
 ADMINISTRATIVA

C.P. MARTÍN ALFREDO MARTÍNEZ REYES
 ENCARGADO DEL DEPARTAMENTO DE RECURSOS
 FINANCIEROS



ICATECH

INSTITUTO DE CAPACITACION PARA EL TRABAJO DEL ESTADO
Estado de Cambios en la Situación Financiera
Del 1 de Enero al 31 de Diciembre de 2023

Concepto	Origen	Aplicacion
ACTIVO	2,342,519	8,060,810
Activo Circulante	0	6,370,833
Efectivo y Equivalentes	0	6,280,506
Derechos a Recibir Efectivo o Equivalentes	0	84,584
Derechos a Recibir Bienes o Servicios	0	5,743
Inventarios	0	0
Almacenes	0	0
Estimación por Pérdida o Deterioro de Activos Circulantes	0	0
Otros Activos Circulantes	0	0
Activo No Circulante	2,342,519	1,689,977
Inversiones Financieras a Largo Plazo	0	0
Derechos a Recibir Efectivo o Equivalentes a Largo Plazo	0	0
Bienes Inmuebles, Infraestructura y Construcciones en Proceso	0	0
Bienes Muebles	0	1,689,977
Activos Intangibles	0	0
Depreciación, Deterioro y Amortización Acumulada de Bienes	2,342,519	0
Activos Diferidos	0	0
Estimación por Pérdida o Deterioro de Activos no Circulantes	0	0
Otros Activos no Circulantes	0	0
PASIVO	6,006,482	0
Pasivo Circulante	0	0
Cuentas por Pagar a Corto Plazo	0	0
Documentos por Pagar a Corto Plazo	0	0
Porción a Corto Plazo de la Deuda Pública a Largo Plazo	0	0
Títulos y Valores a Corto Plazo	0	0
Pasivos Diferidos a Corto Plazo	0	0
Fondos y Bienes de Terceros en Garantía y/o Administración a Corto Plazo	0	0
Provisiones a Corto Plazo	0	0
Otros Pasivos a Corto Plazo	0	0
Pasivo No Circulante	6,006,482	0
Cuentas por Pagar a Largo Plazo	6,006,482	0
Documentos por Pagar a Largo Plazo	0	0
Deuda Pública a Largo Plazo	0	0
Pasivos Diferidos a Largo Plazo	0	0
Fondos y Bienes de Terceros en Garantía y/o en Administración a Largo Plazo	0	0
Provisiones a Largo Plazo	0	0
HACIENDA PÚBLICA/ PATRIMONIO	2,925,216	3,213,406
Hacienda Pública/Patrimonio Contribuido	0	0
Aportaciones	0	0
Donaciones de Capital	0	0
Actualización de la Hacienda Pública / Patrimonio	0	0
Hacienda Pública/Patrimonio Generado	2,925,216	3,213,406
Resultados del Ejercicio (Ahorro / Desahorro)	2,925,216	0
Resultados de Ejercicios Anteriores	0	3,213,406
Revalúos	0	0
Reservas	0	0
Rectificaciones de Resultados de Ejercicios Anteriores	0	0
Exceso o Insuficiencia en la Actualización de la Hacienda Pública/Patrimonio	0	0
Resultado por Posición Monetaria	0	0
Resultado por Tenencia de Activos no Monetarios	0	0

Bajo protesta de decir la verdad declaramos que los Estados Financieros y sus Notas, son razonablemente correctos y son responsabilidad del emisor.

ALBERTO JORGE GARCÍA NAVARRO

ENCARGADO DE LA DIRECCIÓN
ADMINISTRATIVA

C.P. MARTÍN ALFREDO MARTINEZ
REYES

ENCARGADO DEL DEPARTAMENTO DE
RECURSOS FINANCIEROS



INSTITUTO DE CAPACITACION PARA EL TRABAJO DEL ESTADO
Estado de Flujos de Efectivo
Del 1 de Enero al 31 de Diciembre de 2023 y del 1 de Enero al 31 de Diciembre de 2022

Concepto	2023	2022
Flujos de Efectivo de las Actividades de Gestión		
Origen	113,271,234	102,195,535
Impuestos	0	0
Cuotas y Aportaciones de Seguridad Social	0	0
Contribuciones de mejoras	0	0
Derechos	0	0
Productos	1,296,142	704,375
Aprovechamientos	0	0
Ingresos por Venta de Bienes y Prestación de Servicios	14,237,902	12,364,568
Participaciones, Aportaciones, Convenios, Incentivos Derivados de la Colaboración Fiscal Fondos Distintos de Aportaciones	0	0
Transferencias, Asignaciones, Subsidios y Subvenciones, y Pensiones y Jubilaciones	97,737,190	89,126,592
Otros Orígenes de Operación	0	0
Aplicación	113,489,283	103,636,048
Servicios Personales	89,782,559	86,366,657
Materiales y Suministros	3,355,289	2,204,103
Servicios Generales	17,750,971	14,576,162
Transferencias Internas y Asignaciones al Sector Público	0	0
Transferencias al resto del Sector Público	0	0
Subsidios y Subvenciones	0	0
Ayudas Sociales	0	0
Pensiones y Jubilaciones	0	0
Transferencias a Fideicomisos, Mandatos y Contratos Análogos	0	0
Transferencias a la Seguridad Social	0	0
Donativos	0	0
Transferencias al Exterior	0	0
Participaciones	0	0
Aportaciones	0	0
Convenios	0	0
Otras Aplicaciones de Operación	2,600,464	489,126
Flujos Netos de Efectivo por Actividades de Operación	-218,049	-1,440,513
Flujos de Efectivo de las Actividades de Inversión		
Origen	0	0
Bienes Inmuebles, Infraestructura y Construcciones en Proceso	0	0
Bienes Muebles	0	0
Otros Orígenes de Inversión	0	0
Aplicación	0	0
Bienes Inmuebles, Infraestructura y Construcciones en Proceso	0	0
Bienes Muebles	0	0
Otras Aplicaciones de Inversión	0	0
Flujos Netos de Efectivo por Actividades de Inversión	0	0
Flujo de Efectivo de las Actividades de Financiamiento		
Origen	0	0
Endeudamiento Neto	0	0
Interno	0	0
Externo	0	0
Otros Orígenes de Financiamiento	0	0
Aplicación	0	0
Servicios de la Deuda	0	0
Interno	0	0
Externo	0	0
Otras Aplicaciones de Financiamiento	0	0
Flujos netos de Efectivo por Actividades de Financiamiento	0	0
Incremento/Disminución Neta en el Efectivo y Equivalentes al Efectivo	-218,049	-1,440,513
Efectivo y Equivalente al Efectivo al Inicio del Ejercicio	0	0
Efectivo y Equivalente al Efectivo al Final del Ejercicio	-218,049	-1,440,513

Bajo protesta de decir la Verdad declaramos que los Estados Financieros y sus Notas, son razonablemente correctos y son responsabilidad del emisor.

ALBERTO JORGE GARCÍA NAVARRO
ENCARGADO DE LA DIRECCIÓN ADMINISTRATIVA

C.P. MARTÍN ALFREDO MARTINEZ REYES
ENCARGADO DEL DEPARTAMENTO DE



INSTITUTO DE CAPACITACION PARA EL TRABAJO DEL ESTADO
Estado de Flujos de Efectivo
Del 1 de Enero al 31 de Diciembre de 2023 y del 1 de Enero al 31 de Diciembre de 2022

Concepto	2023	2022
----------	------	------

RECURSOS FINANCIEROS



INSTITUTO DE CAPACITACIÓN PARA EL TRABAJO DEL ESTADO DE CHIHUAHUA
Estado de Actividades
 Del 01 de Enero al 31 de Diciembre de 2023 y del 01 de enero al 31 de Diciembre de 2022

	<u>2023</u>	<u>2022</u>
INGRESOS Y OTROS BENEFICIOS		
Ingresos de Gestión	14,237,901.67	12,364,568.25
Impuestos	0.00	0.00
Cuotas y Aportaciones de Seguridad Social	0.00	0.00
Contribuciones de Mejoras	0.00	0.00
Derechos	0.00	0.00
Productos	0.00	0.00
Aprovechamientos	0.00	0.00
Ingresos por Venta de Bienes y Prestación de Servicios	14,237,901.67	12,364,568.25
Participaciones, Aportaciones, Convenios, Incentivos Derivados de la Colaboración Fiscal, Fondos Distintos de Aportaciones, Transferencias, Asignaciones, Subsidios y Subvenciones, y Pensiones y Jubilaciones	97,737,190.80	89,126,591.61
Participaciones, Aportaciones, Convenios, Incentivos Derivados de la Colaboración Fiscal y Fondos Distintos de Aportaciones	0.00	0.00
Transferencias, Asignaciones, Subsidios y Subvenciones, y Pensiones y Jubilaciones	97,737,190.80	89,126,591.61
Otros Ingresos y Beneficios	1,296,141.60	704,374.90
Ingresos Financieros	1,296,141.60	704,374.90
Incremento por Variación de Inventarios	0.00	0.00
Disminución del Exceso de Estimaciones por Pérdida o Deterioro u Obsolescencia	0.00	0.00
Disminución del Exceso de Provisiones	0.00	0.00
Otros Ingresos y Beneficios Varios	0.00	0.00
Total de Ingresos y Otros Beneficios	113,271,234.07	102,195,534.76
GASTOS Y OTRAS PÉRDIDAS		
Gastos de Funcionamiento	110,888,819.77	103,146,922.19
Servicios Personales	89,782,559.39	86,366,657.15
Materiales y Suministros	3,355,289.37	2,204,102.71
Servicios Generales	17,750,971.01	14,576,162.33
Transferencias, Asignaciones, Subsidios y Otras Ayudas	0.00	0.00
Transferencias Internas y Asignaciones al Sector Público	0.00	0.00
Transferencias al Resto del Sector Público	0.00	0.00
Subsidios y Subvenciones	0.00	0.00
Ayudas Sociales	0.00	0.00
Pensiones y Jubilaciones	0.00	0.00
Transferencias a Fideicomisos, Mandatos y Contratos Análogos	0.00	0.00
Transferencias a la Seguridad Social	0.00	0.00
Donativos	0.00	0.00
Transferencias al Exterior	0.00	0.00
Participaciones y Aportaciones	0.00	0.00
Participaciones	0.00	0.00
Aportaciones	0.00	0.00
Convenios	0.00	0.00
Intereses, Comisiones y Otros Gastos de la Deuda Pública	0.00	0.00
Intereses de la Deuda Pública	0.00	0.00
Comisiones de la Deuda Pública	0.00	0.00
Gastos de la Deuda Pública	0.00	0.00
Costo por Coberturas	0.00	0.00
Apoyos Financieros	0.00	0.00
Otros Gastos y Pérdidas Extraordinarias	2,600,464.06	489,125.53
Estimaciones, Depreciaciones, Deterioros, Obsolescencia y Amortizaciones	2,600,464.06	3,431,498.53
Provisiones	0.00	-2,942,373.00
Disminución de Inventarios	0.00	0.00
Aumento por Insuficiencia de Estimaciones por Pérdida o Deterioro u Obsolescencia	0.00	0.00
Aumento por Insuficiencia de Provisiones	0.00	0.00
Otros Gastos	0.00	0.00
Inversión Pública	0.00	0.00
Inversión Pública no Capitalizable	0.00	0.00
Total de Gastos y Otras Pérdidas	113,489,283.83	103,636,047.72
Resultados del Ejercicio (Ahorro/Desahorro)	-218,049.76	-1,440,512.96



C.P. MARTIN ALFREDO MARTINEZ REYES
ENCARGADO DEL DEPTO.
DE REC. FINANCIEROS



"Bajo protesta de decir verdad declaramos que los Estados Financieros y sus notas, son razonablemente correctos y son responsabilidad del emisor."

Sello Digital: 549810000202300003erTrimestre000020231011114641

INSTITUTO DE CAPACITACIÓN PARA EL TRABAJO DEL ESTADO DE CHIHUAHUA
Estado de Situación Financiera
Al 01 de Enero al 31 de Diciembre del 2023 y al 01 de enero al 31 de Diciembre 2022

ACTIVO	2023	2022	PASIVO	2023	2022
Activo Circulante			Pasivo Circulante		
Efectivo y Equivalentes	21,549,627.65	22,177,442.42	Cuentas por Pagar a Corto Plazo	7,071,544.46	2,673,455.91
Derechos a Recibir Efectivo o Equivalentes	314,332.42	196,038.18	Documentos por Pagar a Corto Plazo	0.00	0.00
Derechos a Recibir Bienes o Servicios	10,021.70	15,028.88	Porción a Corto Plazo de la Deuda Pública a Largo Plazo	0.00	0.00
Inventarios	0.00	0.00	Títulos y Valores a Corto Plazo	0.00	0.00
Almacenes	0.00	0.00	Pasivos Diferidos a Corto Plazo	0.00	0.00
Estimación por Pérdida o Deterioro de Activos Circulantes	0.00	0.00	Fondos y Bienes de Terceros en Garantía y/o Administración a Corto Plazo	0.00	0.00
Otros Activos Circulantes	0.00	0.00	Provisiones a Corto Plazo	0.00	0.00
<i>Total de Activos Circulantes</i>	<i>21,873,981.77</i>	<i>22,388,509.48</i>	Otros Pasivos a Corto Plazo	0.00	0.00
			<i>Total de Pasivos Circulantes</i>	<i>7,071,544.46</i>	<i>2,673,455.91</i>
Activo No Circulante			Pasivo No Circulante		
Inversiones Financieras a Largo Plazo	0.00	0.00	Cuentas por Pagar a Largo Plazo	0.00	0.00
Derechos a Recibir Efectivo o Equivalentes a Largo Plazo	0.00	0.00	Documentos por Pagar a Largo Plazo	0.00	0.00
Bienes Inmuebles, Infraestructura y Construcciones en Proceso	15,189,923.12	15,189,923.12	Deuda Pública a Largo Plazo	0.00	0.00
Bienes Muebles	28,331,506.17	26,641,529.07	Pasivos Diferidos a Largo Plazo	0.00	0.00
Activos Intangibles	737,058.62	737,058.62	Fondos y Bienes de Terceros en Garantía y/o en Administración a Largo Plazo	0.00	0.00
Depreciación, Deterioro y Amortización Acumulada de Bienes	-35,489,763.73	-32,889,299.67	Provisiones a Largo Plazo	7,176,979.17	7,176,979.17
Activos Diferidos	0.00	0.00	<i>Total de Pasivos No Circulantes</i>	<i>7,176,979.17</i>	<i>7,176,979.17</i>
Estimación por Pérdida o Deterioro de Activos no Circulantes	0.00	0.00	Total del Pasivo	14,248,523.63	9,850,435.08
Otros Activos no Circulantes	0.00	0.00			
<i>Total de Activos No Circulantes</i>	<i>8,768,724.18</i>	<i>9,679,211.14</i>	HACIENDA PÚBLICA/PATRIMONIO		
Total del Activo	30,642,705.95	32,067,720.62	<i>Hacienda Pública/Patrimonio Contribuido</i>	<i>0.00</i>	<i>0.00</i>
			Aportaciones	0.00	0.00
			Donaciones de Capital	0.00	0.00
			Actualización de la Hacienda Pública/Patrimonio	0.00	0.00
			<i>Hacienda Pública/Patrimonio Generado</i>	<i>16,394,182.32</i>	<i>22,217,285.54</i>
			Resultados del Ejercicio (Ahorro/ Desahorro)	-218,049.76	-1,440,512.96
			Resultados de Ejercicios Anteriores	16,612,232.08	23,657,798.50
			Revalúos	0.00	0.00
			Reservas	0.00	0.00
			Rectificaciones de Resultados de Ejercicios Anteriores	0.00	0.00
			<i>Exceso o Insuficiencia en la Actualización de la Hacienda Pública/Patrimonio</i>	<i>0.00</i>	<i>0.00</i>
			Resultado por Posición Monetaria	0.00	0.00
			Resultado por Tenencia de Activos no Monetarios	0.00	0.00
			<i>Total Hacienda Pública/Patrimonio</i>	<i>16,394,182.32</i>	<i>22,217,285.54</i>
			Total del Pasivo y Hacienda Pública/Patrimonio	30,642,705.95	32,067,720.62



C.P. MARTÍN ALFREDO MARTÍNEZ REYES
ENCARGADO DEL DEPTO.
DE REC. FINANCIEROS



INSTITUTO DE CAPACITACIÓN PARA EL TRABAJO DEL ESTADO DE CHIHUAHUA					
Estado de Variación en la Hacienda Pública					
Del 2023 al 2022					
Concepto	Hacienda Pública / Patrimonio Contribuido	Hacienda Pública / Patrimonio Generado de Ejercicios Anteriores	Hacienda Pública / Patrimonio Generado del Ejercicio	Exceso o insuficiencia en la Actualización de la Hacienda Pública / Patrimonio	Total
Hacienda Pública / Patrimonio Contribuido Neto de 2022	0.00				0.00
Aportaciones	0.00				0.00
Donaciones de Capital	0.00				0.00
Actualización de la Hacienda Pública/Patrimonio	0.00				0.00
Hacienda Pública / Patrimonio Generado Neto de 2022		23,657,798.50	-1,440,512.96		22,217,285.54
Resultados del Ejercicio (Ahorro/Desahorro)			-1,440,512.96		-1,440,512.96
Resultados de Ejercicios Anteriores		23,657,798.50			23,657,798.50
Revalúos		0.00			0.00
Reservas		0.00			0.00
Rectificaciones de Resultados de Ejercicios Anteriores		0.00			0.00
Exceso o Insuficiencia en la Actualización de la Hacienda Pública / Patrimonio Neto de 2022				0.00	0.00
Resultado por Posición Monetaria				0.00	0.00
Resultado por Tenencia de Activos no Monetarios				0.00	0.00
Hacienda Pública / Patrimonio Neto Final de 2022	0.00	23,657,798.50	-1,440,512.96	0.00	22,217,285.54
Cambios en la Hacienda Pública / Patrimonio Contribuido Neto de 2023	0.00				0.00
Aportaciones	0.00				0.00
Donaciones de Capital	0.00				0.00
Actualización de la Hacienda Pública/Patrimonio	0.00				0.00
Variaciones de la Hacienda Pública / Patrimonio Generado Neto de 2023		16,612,232.08	-218,049.76		16,394,182.32
Resultados del Ejercicio (Ahorro/Desahorro)			-218,049.76		-218,049.76
Resultados de Ejercicios Anteriores		16,612,232.08	0.00		16,612,232.08
Revalúos			0.00		0.00
Reservas			0.00		0.00
Rectificaciones de Resultados de Ejercicios Anteriores			0.00		0.00
Cambios en el Exceso o Insuficiencia en la Actualización de la Hacienda Pública / Patrimonio Neto de 2023				0.00	0.00
Resultado por Posición Monetaria				0.00	0.00
Resultado por Tenencia de Activos no Monetarios				0.00	0.00
Hacienda Pública / Patrimonio Neto Final de 2023	0.00	40,270,030.58	-1,658,562.72	0.00	38,611,467.86

C.P. MARTÍN ALFREDO MARTÍNEZ REYES
ENCARGADO DEL DEPTO.
DE REC. FINANCIEROS



INSTITUTO DE CAPACITACIÓN PARA EL TRABAJO DEL ESTADO DE CHIHUAHUA
Estado de Cambios en la Situación Financiera
Del 01 de Enero al 31 de Diciembre de 2023

	Origen	Aplicación
ACTIVO	2,342,519.17	8,060,810.59
Activo Circulante	0.00	6,370,833.49
Efectivo y Equivalentes		6,280,506.23
Derechos a Recibir Efectivo o Equivalentes		84,584.20
Derechos a Recibir Bienes o Servicios		5,743.06
Inventarios	0.00	0.00
Almacenes	0.00	0.00
Estimación por Pérdida o Deterioro de Activos Circulantes	0.00	0.00
Otros Activos Circulantes	0.00	0.00
Activo No Circulante	2,342,519.17	1,689,977.10
Inversiones Financieras a Largo Plazo	0.00	0.00
Derechos a Recibir Efectivo o Equivalentes a Largo Plazo	0.00	0.00
Bienes Inmuebles, Infraestructura y Construcciones en Proceso	0.00	0.00
Bienes Muebles	0.00	1,689,977.10
Activos Intangibles	0.00	0.00
Depreciación, Deterioro y Amortización Acumulada de Bienes	2,342,519.17	0.00
Activos Diferidos	0.00	0.00
Estimación por Pérdida o Deterioro de Activos No Circulantes	0.00	0.00
Otros Activos no Circulantes	0.00	0.00
PASIVO	6,006,482.04	0.00
Pasivo Circulante	0.00	0.00
Cuentas por Pagar a Corto Plazo	0.00	0.00
Documentos por Pagar Corto Plazo	0.00	0.00
Porción a Corto Plazo de la Deuda Pública a Largo Plazo	0.00	0.00
Títulos y Valores a Corto Plazo	0.00	0.00
Pasivos Diferidos a Corto Plazo	0.00	0.00
Fondos y Bienes de Terceros en Garantía y/o Administración a Corto Plazo	0.00	0.00
Provisiones a Corto Plazo	0.00	0.00
Otros Pasivos a Corto Plazo	0.00	0.00
Pasivo No Circulante	6,006,482.04	0.00
Cuentas por Pagar a Largo Plazo	6,006,482.04	0.00
Documentos por Pagar a Largo Plazo	0.00	0.00
Deuda Pública a Largo Plazo	0.00	0.00
Pasivos Diferidos a Largo Plazo	0.00	0.00
Fondos y Bienes de Terceros en Garantía y/o Administración a Largo Plazo	0.00	0.00
Provisiones a Largo Plazo	0.00	0.00
HACIENDA PÚBLICA / PATRIMONIO	2,925,215.54	3,213,406.16
Hacienda Pública / Patrimonio Contribuido	0.00	0.00
Aportaciones	0.00	0.00
Donaciones de Capital	0.00	0.00
Actualización de la Hacienda Pública / Patrimonio	0.00	0.00
Hacienda Pública / Patrimonio Generado	2,925,215.54	3,213,406.16
Resultado del Ejercicio (Ahorro/Desahorro)	2,925,215.54	0.00
Resultado de Ejercicios Anteriores	0.00	3,213,406.16
Revalúos	0.00	0.00
Reservas	0.00	0.00
Rectificaciones de Resultados de Ejercicios Anteriores	0.00	0.00
Exceso o Insuficiencia en la Actualización de la Hacienda Pública / Patrimonio	0.00	0.00
Resultado por Posición Monetaria	0.00	0.00
Resultado por Tenencia de Activos no Monetarios	0.00	0.00

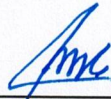

C.P. MARTIN ALFREDO MARTINEZ REYES
ENCARGADO DEL DEPTO.
DE REC. FINANCIEROS



“Bajo protesta de decir verdad declaramos que los Estados Financieros y sus notas, son razonablemente correctos y son responsabilidad del emisor.”

Sello Digital: 5498120000202300003erTrimestre000020231011114711

INSTITUTO DE CAPACITACIÓN PARA EL TRABAJO DEL ESTADO DE CHIHUAHUA
Estado de Flujos de Efectivo
Del 01 de Enero al 30 de Diciembre de 2023 y del 01 de enero al 30 de Diciembre de 2022

2023

2022

Flujos de Efectivo de las Actividades de Operación

	2023	2022
Origen	113,271,234.07	102,195,534.76
Impuestos	0.00	0.00
Cuotas y Aportaciones de Seguridad Social	0.00	0.00
Contribuciones de Mejoras	0.00	0.00
Derechos	0.00	0.00
Productos	1,296,141.60	704,374.90
Aprovechamientos	0.00	0.00
Ingresos por Venta de Bienes y Prestación de Servicios	14,237,901.67	12,364,568.25
Participaciones, Aportaciones, Convenios, Incentivos Derivados de la Colaboración Fiscal y Fondos Distintos de Aportaciones	0.00	0.00
Transferencias, Asignaciones, Subsidios y Subvenciones, y Pensiones y Jubilaciones	97,737,190.80	89,126,591.61
Otros Origenes de Operación	0.00	0.00
Aplicación	113,489,283.83	103,636,047.72
Servicios Personales	89,782,559.39	86,366,657.15
Materiales y Suministros	3,355,289.37	2,204,102.71
Servicios Generales	17,750,971.01	14,576,162.33
Transferencias Internas y Asignaciones al Sector Público	0.00	0.00
Transferencias al resto del Sector Público	0.00	0.00
Subsidios y Subvenciones	0.00	0.00
Ayudas Sociales	0.00	0.00
Pensionamientos y Jubilaciones	0.00	0.00
Transferencias a Fideicomisos, Mandatos y Contratos Análogos	0.00	0.00
Transferencias a la Seguridad Social	0.00	0.00
Donativos	0.00	0.00
Transferencias al Exterior	0.00	0.00
Participaciones	0.00	0.00
Aportaciones	0.00	0.00
Convenios	0.00	0.00
Otras Aplicaciones de Operación	2,600,464.06	489,125.53
Flujos Netos de Efectivo por Actividades de Operación	-218,049.76	-1,440,512.96

Flujos de Efectivo de las Actividades de Inversión

Origen	0.00	0.00
Bienes Inmuebles, Infraestructura y Construcciones en Proceso	0.00	0.00
Bienes Muebles	0.00	0.00
Otros Origenes de Inversión	0.00	0.00
Aplicación	0.00	0.00
Bienes Inmuebles, Infraestructura y Construcciones en Proceso	0.00	0.00
Bienes Muebles	0.00	0.00
Otras Aplicaciones de Inversión	0.00	0.00
Flujos Netos de Efectivo por Actividades de Inversión	0.00	0.00

Flujo de Efectivo de las Actividades de Financiamiento

Origen	0.00	0.00
Endeudamiento Neto	0.00	0.00
Interno	0.00	0.00
Externo	0.00	0.00
Otros Origenes de Financiamiento	0.00	0.00
Aplicación	0.00	0.00
Servicios de la Deuda	0.00	0.00
Interno	0.00	0.00
Externo	0.00	0.00
Otras Aplicaciones de Financiamiento	0.00	0.00
Flujos Netos de Efectivo por Actividades de Financiamiento	0.00	0.00

Incremento/Disminución Neta en el Efectivo y Equivalentes al Efectivo -218,049.76 -1,440,512.96

Efectivo y Equivalentes al Efectivo al Inicio del Ejercicio 11,204,205.54 18,053,433.77

Efectivo y Equivalentes al Efectivo al Final del Ejercicio 11,348,156.79 22,177,442.42



C.P. MARTIN ALFREDO MARTINEZ REYES
ENCARGADO DEL DEPTO.
DE REC. FINANCIEROS



“Bajo protesta de decir verdad declaramos que los Estados Financieros y sus notas, son razonablemente correctos y son responsabilidad del emisor.”

Sello Digital: 5498040000202300003erTrimestre000020231011114721

INSTITUTO DE CAPACITACIÓN PARA EL TRABAJO DEL ESTADO DE CHIHUAHUA

Informe Sobre Pasivos Contingentes
Del 01 de Enero al 30 de Diciembre del 2023

<p>A. Obligación posible, surgida a raíz de sucesos pasados.</p>	
<p>B. Obligación presente, surgida a raíz de sucesos pasados, que no se ha reconocido contablemente.</p> <ol style="list-style-type: none"> 1. No es probable que la entidad tenga que satisfacerla, desprendiéndose de recursos que incorporen beneficios económicos. 2. El importe de la obligación no pueda ser medido con la suficiente finalidad. 	<p>El Ente tiene un Pasivo Contingente que inicia en el ejercicio 2021, determinado por un actuario a través de un cálculo actuarial debidamente integrado y, actualizado en un dictamen emitido por un despacho de servicios legales profesionales mismo que a la fecha asciende a un monto de el monto reservado asciende a \$7,176,979.00 que se va actualizando cada año, en el último informe mensual del Despacho Profesional sobre el Estado de la Situación de Contingencia sobre Demandas Laborales contra el Instituto, se estima por un monto de \$18,393,744.00</p>



C.P. MARTIN ALFREDO MARTINEZ REYES
ENCARGADO DEL DEPTO.
DE REC. FINANCIEROS



“Bajo protesta de decir verdad declaramos que los Estados Financieros y sus notas, son razonablemente correctos y son responsabilidad del emisor.”

Sello Digital: 5498060000202300003erTrimestre000020231011114730

INSTITUTO DE CAPACITACIÓN PARA EL TRABAJO DEL ESTADO DE CHIHUAHUA

Notas a los Estados Financieros
c) NOTAS DE GESTIÓN ADMINISTRATIVA
Al 30 DE DICIEMBRE DEL 2023

1. Panorama Económico y Financiero	
Principales condiciones económico - financieras bajo las cuales el ente público estuvo operando	El Instituto de Capacitación para el Trabajo del Estado de Chihuahua (ICATECH) es una institución pública descentralizada del Gobierno del Estado de Chihuahua adscrita a la Secretaría de Educación Pública a través de la Dirección General de Centros de Formación para el Trabajo (DGCFT).
Su influencia en la toma de decisiones de la administración	Ofreciendo Capacitación que representa una oferta académica que potencializa las vocaciones productivas de las distintas regiones del Estado y con esto coadyuvar a elevar la productividad de las empresas Chihuahuenses a través de la generación de capital humano eficiente.
2. Autorización e Historia	
a) Fecha de creación del Ente	El 13 de Septiembre de 2001, según el Decreto no. 1041/01 VII P.E
b) Principales cambios en su estructura	el Instituto de Capacitación para el Trabajo está constituido por 1 Dirección General, 4 Planteles y 18 Acciones Móviles
3. Organización y Objeto Social	
a) Objeto social	Ser una Institución de excelencia en educación para y en el trabajo que coadyuve al desarrollo económico y social de los habitantes de distintas regiones del Estado.
b) Principal actividad	Impartir e impulsar la capacitación para el trabajo en la entidad, preparando mano de obra calificada, asegurando la calidad de la enseñanza, sistematizando la vinculación con el aparato productivo y satisfaciendo las necesidades del desarrollo regional.
c) Ejercicio fiscal	2023
d) Régimen jurídico	Es un organismo público descentralizado, con personalidad jurídica y patrimonio propio. Esta registrada ante la S.A.T. como Personal Moral con fines no lucrativos.
e) Consideraciones Fiscales del ente: revelar el tipo de contribuciones que esté obligado a pagar o retener	Retención y entero mensual de ISR por sueldos y salarios, por servicios profesionales, por asimilables a salarios.
f) Estructura organizacional básica	Organigrama Anexo al final de notas.
g) Fideicomisos, mandatos y análogos de los cuales es fideicomitente o fideicomisario	Ninguno
4. Bases de Preparación de los Estados Financieros	
Se informará sobre:	
a) Si se ha observado la normatividad emitida por el CONAC y las disposiciones legales aplicables	Se rige en su totalidad por la normatividad emitida por el Consejo Nacional de Armonización Contable (CONAC) y la Ley General de Contabilidad Gubernamental (LGCG) para la emisión de los Estados Financieros Contables, Presupuestarios y Programáticos.
b) Normatividad aplicada para:	
1. Reconocimiento de la Información Financiera	Con respecto a la normatividad aplicada para el reconocimiento, valuación y revelación de los diferentes rubros de la información financiera, así como las bases de medición utilizadas para la elaboración de los estados financieros, cabe hacer mención de que todos los eventos que afectan económicamente al ICATECH están cuantificados en términos monetarios y se registran al costo histórico.
2. Valuación de la Información Financiera	Con respecto a la normatividad aplicada para el reconocimiento, valuación y revelación de los diferentes rubros de la información financiera, así como las bases de medición utilizadas para la elaboración de los estados financieros, cabe hacer mención de que todos los eventos que afectan económicamente al ICATECH están cuantificados en términos monetarios y se registran al costo histórico.
3. Revelación de la Información Financiera	Con respecto a la normatividad aplicada para el reconocimiento, valuación y revelación de los diferentes rubros de la información financiera, así como las bases de medición utilizadas para la elaboración de los estados financieros, cabe hacer mención de que todos los eventos que afectan económicamente al ICATECH están cuantificados en términos monetarios y se registran al costo histórico.
4. Bases de medición utilizadas para la elaboración de los estados financieros y los criterios de su aplicación; por ejemplo:	Las bases de preparación de los Estados Financieros del Instituto de Capacitación para el trabajo del Estado de Chihuahua aplican los Postulados Básicos de sustancia económica, entes públicos, existencia permanente, revelación suficiente, importancia relativa, registro e integración presupuestaria, devengo contable del ingreso, dualidad económica y consistencia.
I. Costo histórico	El costo histórico de las operaciones corresponde al monto erogado para su adquisición conforme a la documentación contable original justificativa y comprobatoria.
II. Valor de realización	
III. Valor razonable	
IV. Valor de recuperación	
V. Cualquier otro método empleado	
c) Postulados básicos	
d) Normatividad supletoria	En caso de emplear varios grupos de normatividades (normatividades supletorias), deberá realizar la justificación razonable correspondiente, su alineación con los PBCG (Postulados Básicos de Contabilidad Gubernamental) y a las características cualitativas asociadas descritas en el MCCG (Marco Conceptual de Contabilidad Gubernamental) mismas que hasta el momento no se han dado.
Justificación razonable	
Alineación con los PBCG y las características cualitativas asociadas descritas en el MCCG	
e) Para las entidades que por primera vez estén implementando la base devengado de acuerdo a la Ley de Contabilidad, deberán revelar:	El momento contable del ingreso estimado es el que se aprueba anualmente, e incluyen los ingresos propios, estatales, federales y de terceros.
1. Las nuevas políticas de reconocimiento	El ingreso modificado consiste en incorporar en su caso, las modificaciones al ingreso aprobado
2. Plan de implementación	

“Bajo protesta de decir verdad declaramos que los Estados Financieros y sus notas, son razonablemente correctos y son responsabilidad del emisor.”

Sello Digital: 5498370000202300003erTrimestre000020231011114806

3. Los cambios en las políticas, la clasificación y medición de las mismas, así como su impacto en la información financiera	
4. Presentar los últimos estados financieros con la normatividad anteriormente utilizada con las nuevas políticas para fines de comparación en la transición a la base devengado	
5. Políticas de Contabilidad Significativas	
Se informará sobre:	
a) Actualización	
1. Método utilizado para la actualización del valor de:	
Activos	
Pasivos	
Hacienda Pública / Patrimonio	
Razones para la elección del Método	
2. Desconexión o reconexión infraccionaria	
b) Realización de operaciones en el extranjero	
Efectos en la información financiera gubernamental	
c) Método de valuación de la inversión en acciones de:	
1. Compañías subsidiarias	
2. Compañías no consolidadas	
3. Asociadas	
d) Sistema y método de valuación de inventarios	
Costo de lo vendido	
e) Beneficios a empleados	
1. Cálculo de la reserva actuarial	Se realiza un cálculo actuarial anual
2. Valor presente de los ingresos esperados comparado con el valor presente de la estimación de gastos tanto de los beneficiarios actuales como futuros	
f) Provisiones	
Objetivo de su creación	
Monto	
Plazo	
g) Reservas	
Objetivo de su creación	
Monto	
Plazo	
h) Cambios en políticas contables y corrección de errores	
Revelación de los efectos que se tendrá en la información financiera del ente público	
Efectos Retrospectivos	
Efectos Prospecivos	
i) Reclasificaciones (movimientos entre cuentas por efectos de cambios en los tipos de operaciones)	
j) Depuración y cancelación de saldos	
6. Posición en Moneda Extranjera y Protección por Riesgo Cambiario	
Se informará, por cada tipo de moneda extranjera que se encuentre en los rubros de activo y pasivo, sobre:	
a) Activos en moneda extranjera	
b) Pasivos en moneda extranjera	
c) Posición en moneda extranjera	
d) Tipo de cambio	
e) Equivalente en moneda nacional	
Métodos de protección de riesgo por variaciones en el tipo de cambio	
7. Reporte Analítico del Activo	
Debe mostrarse la siguiente información:	
a) Vida útil o porcentajes de depreciación, deterioro o amortización utilizados en los diferentes tipos de activos	Se emplean los parámetros de estimación vida útil
b) Cambios en el porcentaje de depreciación o valor residual de los activos	Se emplean los parámetros de estimación vida útil
c) Importe de los gastos capitalizados en el ejercicio	
1. Gastos Financieros	
2. Gastos de investigación	
3. Gastos de desarrollo	
d) Riesgos por tipo de cambio o tipo de interés de las inversiones financieras	
e) Valor activado en el ejercicio de los bienes construidos por la entidad	
f) Otras circunstancias de carácter significativo que afecten el activo	
1. Bienes en garantía	
2. Señalados en embargos	
3. Litigios	
4. Títulos de inversiones entregados en garantías	
5. Baja significativa del valor de inversiones financieras	
6. Otros	
g) Desmantelamiento de Activos	
1. Procedimientos	
2. Implicaciones	

3. Efectos contables	
h) Administración de Activos	
Planeación con el objetivo de que el ente los utilice de manera más efectiva	
Principales variaciones en el activo	
a) Inversiones en valores.	
b) Patrimonio de Organismos descentralizados de Control Presupuestario Indirecto.	
c) Inversiones en empresas de participación mayoritaria.	
d) Inversiones en empresas de participación minoritaria.	
e) Patrimonio de organismos descentralizados de control presupuestario directo, según corresponda.	
8. Fideicomisos, Mandatos y Análogos	
Se deberá informar:	
a) Por ramo administrativo que los reporta.	
b) Enlistar los de mayor monto de disponibilidad, relacionando aquéllos que conforman el 80% de las disponibilidades	
9. Reporte de la Recaudación	
a) Análisis del comportamiento de la recaudación correspondiente al Ente Público o cualquier tipo de ingreso.	
1. Ingresos locales	\$ 14,237,901.67
2. Ingresos federales	\$ 97,737,190.80
b) Proyección de la recaudación e ingresos en mediano plazo	\$ 1,296,141.60
10. Información sobre la Deuda y el Reporte Analítico de la Deuda	
a) Indicadores (tomando, como mínimo, un periodo igual o menor a 5 años)	
1. Deuda respecto al PIB	
2. Deuda respecto a la recaudación	
b) Valor gubernamental o instrumento financiero en que se	
Intereses	
Comisiones	
Tasa	
Perfil de vencimiento	
Otros gastos de la deuda	
11. Calificaciones Otorgadas	
Informar, tanto del Ente Público como de cualquier transacción realizada, que haya sido sujeta a una calificación crediticia	ninguna
12. Proceso de Mejora	
Se informará de:	
a) Principales Políticas de control interno	La adecuación de las estructuras contables y presupuestales al sistema SIICET y en el marco de la armonización contable, implicaron la modificación e a los procesos de registro en el sistema.
b) Medidas de desempeño financiero, metas y alcance	Se continúa trabajando en el cambio trascendental que es el proceso de armonización contable, para atender en tiempo y forma el nuevo esquema de la contabilidad gubernamental y generando así los beneficios en materia de información financiera, transparencia y rendición de cuentas.
13. Información por Segmentos	
Cuando se considere necesario se podrá revelar la información financiera de manera segmentada	
14. Eventos Posteriores al Cierre	
Efecto de los estados financieros del ente público de aquellos hechos ocurridos en el periodo posterior al que se informa, que proporcionen mayor evidencia sobre eventos que le afecten económicamente y que no se conocían a la fecha de cierre.	Durante el periodo no se dieron eventos posteriores al cierre
15. Partes relacionadas	
Se debe establecer por escrito que no existen partes relacionadas que pudieran ejercer influencia significativa sobre la toma de decisiones financieras y operativas	Durante el periodo no se dieron eventos posteriores al cierre

C.P. MARTIN ALFREDO MARTINEZ REYES
ENCARGADO DEL DEPTO.
DE REC. FINANCIEROS



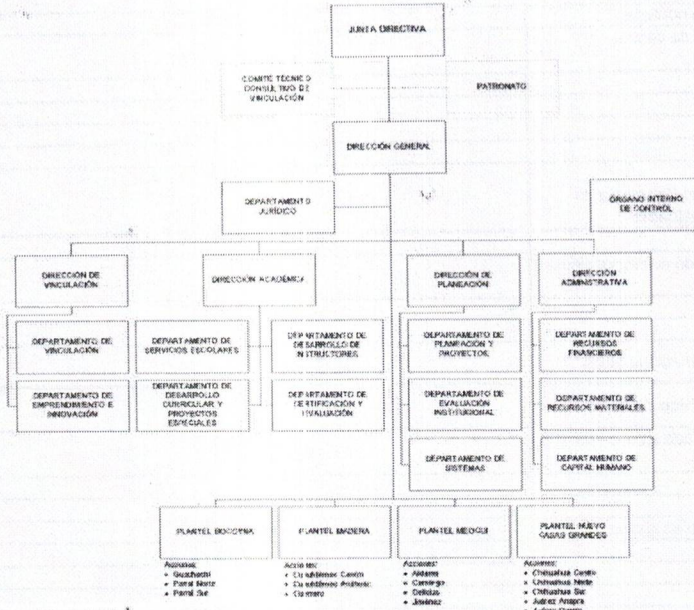

[Signature]
LIC. TERESA DE JESUS PINON CHACÓN
TITULAR DEL O.P.E.

[Signature]
ING. ALEJANDRA DE LA VEGA ARIZPE
SECRETARIA DE INNOVACIÓN Y DESARROLLO ECONOMICO

[Signature]
MTRA. MÓNICA VARGAS RUIZ
SECRETARIA DE LA FUNCIÓN PÚBLICA

INSTITUTO DE CAPACITACIÓN PARA EL TRABAJO DEL ESTADO DE CHIHUAHUA

Estado Analítico del Activo

Del 01 de Enero al 31 de Diciembre del 2023

Concepto	Saldo Inicial 1	Cargos del Periodo 2	Abonos del Periodo 3	Saldo Final 4 (1 + 2 - 3)	Variación del Periodo 5 (4 - 1)
ACTIVO	100,520,983.08	51,875,982.12	51,237,492.51	101,159,472.69	638,489.61
Activo Circulante	21,030,462.17	51,849,631.75	51,006,112.15	21,873,981.77	843,519.60
Efectivo y Equivalentes	19,700,886.94	41,105,265.24	39,256,524.53	21,549,627.65	1,848,740.71
Derechos a Recibir Efectivo o Equivalentes	1,276,438.11	10,735,478.63	11,697,584.32	314,332.42	-962,105.69
Derechos a Recibir Bienes o Servicios	53,137.12	8,887.88	52,003.30	10,021.70	-43,115.42
Inventarios	0.00	0.00	0.00	0.00	0.00
Almacenes	0.00	0.00	0.00	0.00	0.00
Estimación por Pérdida o Deterioro de Activos Circulantes	0.00	0.00	0.00	0.00	0.00
Otros Activos Circulantes	0.00	0.00	0.00	0.00	0.00
Activo No Circulante	79,490,520.91	26,350.37	231,380.36	79,285,490.92	-205,029.99
Inversiones Financieras a Largo Plazo	0.00	0.00	0.00	0.00	0.00
Derechos a Recibir Efectivo o Equivalentes a Largo Plazo	0.00	0.00	0.00	0.00	0.00
Bienes Inmuebles, Infraestructura y Construcciones en Proceso	15,189,923.12	0.00	0.00	15,189,923.12	0.00
Bienes Muebles	28,305,155.80	26,350.37	0.00	28,331,506.17	26,350.37
Activos Intangibles	737,058.62	0.00	0.00	737,058.62	0.00
Depreciación, Deterioro y Amortización Acumulada de Bienes	35,258,383.37	0.00	231,380.36	35,027,003.01	-231,380.36
Activos Diferidos	0.00	0.00	0.00	0.00	0.00
Estimación por Pérdida o Deterioro de Activos no Circulantes	0.00	0.00	0.00	0.00	0.00
Otros Activos no Circulantes	0.00	0.00	0.00	0.00	0.00



**C.P. MARTIN ALFREDO MARTINEZ REYES
ENCARGADO DEL DEPTO.
DE REC. FINANCIEROS**



“Bajo protesta de decir verdad declaramos que los Estados Financieros y sus notas, son razonablemente correctos y son responsabilidad del emisor.”

Sello Digital: 5498080000202300003erTrimestre00002023101114840

INSTITUTO DE CAPACITACIÓN PARA EL TRABAJO DEL ESTADO DE CHIHUAHUA

Estado Analítico de la Deuda y Otros Pasivos

Del 01 de Enero al 30 de Diciembre del 2023

Denominación de las Deudas	Moneda de Contratación	Institución Acreedora	Saldo Inicial del Periodo	Saldo Final del Periodo
DEUDA PÚBLICA				
Corto Plazo				
Deuda Interna			0.00	0.00
Instituciones de Crédito			0.00	0.00
Títulos y Valores			0.00	0.00
Arrendamientos Financieros			0.00	0.00
Deuda Externa			0.00	0.00
Organismos Financieros Internacionales			0.00	0.00
Deuda Bilateral			0.00	0.00
Títulos y Valores			0.00	0.00
Arrendamientos Financieros			0.00	0.00
<i>Subtotal Corto Plazo</i>			0.00	0.00
Largo Plazo				
Deuda Interna			0.00	0.00
Instituciones de Crédito			0.00	0.00
Títulos y Valores			0.00	0.00
Arrendamientos Financieros			0.00	0.00
Deuda Externa			0.00	0.00
Organismos Financieros Internacionales			0.00	0.00
Deuda Bilateral			0.00	0.00
Títulos y Valores			0.00	0.00
Arrendamientos Financieros			0.00	0.00
<i>Subtotal Largo Plazo</i>			0.00	0.00
Otros Pasivos			0.00	0.00
Total Deuda y Otros Pasivos			0.00	0.00

*NOTA. EL INSTITUTO EN EL PERIODO A INFORMAR, NO CUENTA CON DEUDAS Y OTROS PASIVOS



**C.P. MARTIN ALFREDO MARTINEZ REYES
ENCARGADO DEL DEPTO.
DE REC. FINANCIEROS**



“Bajo protesta de decir verdad declaramos que los Estados Financieros y sus notas, son razonablemente correctos y son responsabilidad del emisor.”

Sello Digital: 5498090000202300003erTrimestre000020231011114850

INSTITUTO DE CAPACITACION PARA EL TRABAJO DEL ESTADO DE CHIHUAHUA

Estado Analítico de Ingresos
Del 01 de Enero al 31 de Diciembre del 2023

Rubro de Ingresos	Ingreso					Diferencia (6= 5 - 1)
	Estimado	Ampliaciones y Reducciones	Modificado	Devengado	Recaudado	
	1	2	(3= 1 + 2)	4	5	
Impuestos	0.00	0.00	0.00	0.00	0.00	0.00
Cuotas y Aportaciones de Seguridad Social	0.00	0.00	0.00	0.00	0.00	0.00
Contribuciones de Mejoras	0.00	0.00	0.00	0.00	0.00	0.00
Derechos	0.00	0.00	0.00	0.00	0.00	0.00
Productos	0.00	1,296,141.54	1,296,141.54	1,296,141.54	1,296,141.54	1,296,141.54
Aprovechamientos	0.00	0.00	0.00	0.00	0.00	0.00
Ingresos por Venta de Bienes, Presentación de Servicios y Otros Ingresos	0.00	14,237,901.67	14,237,901.67	14,237,901.67	14,237,901.67	14,237,901.67
Participaciones, Aportaciones, Convenios, Incentivos Derivados de la Colaboración Fiscal y Fondos Distintos de Aportaciones	0.00	0.00	0.00	0.00	0.00	0.00
Transferencias, Asignaciones, Subsidios y Subvenciones, y Pensiones y Jubilaciones	91,094,625.00	4,176,612.82	95,271,237.82	93,024,410.18	97,737,190.80	6,642,565.80
Ingresos Derivados de Financiamientos	0.00	0.00	0.00	0.00	0.00	0.00
Total	91,094,625.00	19,710,656.03	110,805,281.03	108,558,453.39	113,271,234.01	22,176,609.01
Ingresos excedentes						



"Bajo protesta de decir verdad declaramos que los Estados Financieros y sus notas, son razonablemente correctos y son responsabilidad del emisor."

Sello Digital: 5498170000202300003erTrimestre000020231011114901

INSTITUTO DE CAPACITACION PARA EL TRABAJO DEL ESTADO DE CHIHUAHUA						
Estado Analítico de Ingresos						
Del 01 de Enero al 31 de Diciembre del 2023						
Rubro de Ingresos	Ingreso					Diferencia
	Estimado	Ampliaciones y Reducciones	Modificado	Devengado	Recaudado	
	1	2	(3= 1 + 2)	4	5	
Impuestos	0.00	0.00	0.00	0.00	0.00	0.00
Cuotas y Aportaciones de Seguridad Social	0.00	0.00	0.00	0.00	0.00	0.00
Contribuciones de Mejoras	0.00	0.00	0.00	0.00	0.00	0.00
Derechos	0.00	0.00	0.00	0.00	0.00	0.00
Productos	0.00	1,296,141.54	1,296,141.54	1,296,141.54	1,296,141.54	1,296,141.54
Aprovechamientos	0.00	0.00	0.00	0.00	0.00	0.00
Ingresos por Venta de Bienes, Presentación de Servicios y Otros Ingresos	0.00	14,237,901.67	14,237,901.67	14,237,901.67	14,237,901.67	14,237,901.67
Participaciones, Aportaciones, Convenios, Incentivos Derivados de la Colaboración Fiscal y Fondos Distintos de Aportaciones	0.00	0.00	0.00	0.00	0.00	0.00
Transferencias, Asignaciones, Subsidios y Subvenciones, y Pensiones y Jubilaciones	91,094,625.00	4,176,612.82	95,271,237.82	93,024,410.18	97,737,190.80	6,642,565.80
Ingresos Derivados de Financiamientos	0.00	0.00	0.00	0.00	0.00	0.00
Total	91,094,625.00	19,710,656.03	110,805,281.03	108,558,453.39	113,271,234.01	22,176,609.01
Ingresos excedentes						

C.P. MARTÍN ALFREDO MARTÍNEZ REYES
ENCARGADO DEL DEPTO.
DE REC. FINANCIEROS



"Bajo protesta de decir verdad declaramos que los Estados Financieros y sus notas, son razonablemente correctos y son responsabilidad del emisor."

Sello Digital: 5498170000202300003erTrimestre00002023101114901

INSTITUTO DE CAPACITACIÓN PARA EL TRABAJO DEL ESTADO DE CHIHUAHUA						
Estado Analítico de Ingresos						
Del 01 de Enero al 31 de Diciembre del 2023						
Estado Analítico de Ingresos Por Fuente de Financiamiento	Ingreso					Diferencia
	Estimado	Ampliaciones y Reducciones	Modificado	Devengado	Recaudado	
	1	2	(3= 1 + 2)	4	5	
Ingresos del Poder Ejecutivo Federal o Estatal y de los Municipios	91,094,625.00	4,176,612.82	95,271,237.82	93,024,410.18	97,737,190.80	6,642,565.80
Impuestos	0.00	0.00	0.00	0.00	0.00	0.00
Cuotas y Aportaciones de Seguridad Social	0.00	0.00	0.00	0.00	0.00	0.00
Contribuciones de Mejoras	0.00	0.00	0.00	0.00	0.00	0.00
Derechos	0.00	0.00	0.00	0.00	0.00	0.00
Productos	0.00	0.00	0.00	0.00	0.00	0.00
Aprovechamientos	0.00	0.00	0.00	0.00	0.00	0.00
Participaciones, Aportaciones, Convenios, Incentivos Derivados de la Colaboración Fiscal y Fondos Distintos de Aportaciones	0.00	0.00	0.00	0.00	0.00	0.00
Transferencias, Asignaciones, Subsidios y Subvenciones, y Pensiones y Jubilaciones	91,094,625.00	4,176,612.82	95,271,237.82	93,024,410.18	97,737,190.80	6,642,565.80
Ingresos de los Entes Públicos de los Poderes Legislativo y Judicial, de los Organos Autónomos y del Sector Paraestatal o Paramunicipal, así como de las Empresas Productivas del Estado	0.00	15,534,043.21	15,534,043.21	15,534,043.21	15,534,043.21	15,534,043.21
Cuotas y Aportaciones de Seguridad Social	0.00	0.00	0.00	0.00	0.00	0.00
Productos	0.00	1,296,141.54	1,296,141.54	1,296,141.54	1,296,141.54	1,296,141.54
Ingresos por Venta de Bienes, Presentación de Servicios y Otros Ingresos	0.00	14,237,901.67	14,237,901.67	14,237,901.67	14,237,901.67	14,237,901.67
Transferencias, Asignaciones, Subsidios y Subvenciones, y Pensiones y Jubilaciones	0.00	0.00	0.00	0.00	0.00	0.00
Ingresos Derivados de Financiamientos	0.00	0.00	0.00	0.00	0.00	0.00
Ingresos Derivados de Financiamientos	0.00	0.00	0.00	0.00	0.00	0.00
Total	91,094,625.00	19,710,656.03	110,805,281.03	108,558,453.39	113,271,234.01	22,176,609.01
				Ingresos excedentes		

C.P. MARTIN ALFREDO MARTINEZ REYES
ENCARGADO DEL DEPTO.
DE REC. FINANCIEROS



"Bajo protesta de decir verdad declaramos que los Estados Financieros y sus notas, son razonablemente correctos y son responsabilidad del emisor."

Sello Digital: 5498180000202300003erTrimestre00002023101114911

INSTITUTO DE CAPACITACION PARA EL TRABAJO DEL ESTADO DE CHIHUAHUA
Estado Analítico del Ejercicio del Presupuesto de Egresos
Clasificación Económica (por Tipo de Gasto)
Del 01 de Enero al 31 de Diciembre del 2023

Concepto	Egresos					Subejercicio 6 = (3 - 4)
	Aprobado	Ampliaciones/ (Reducciones)	Modificado	Devengado	Pagado	
	1	2	3 = (1+2)	4	5	
Gasto Corriente	91,094,625.00	4,176,612.82	95,271,237.82	93,024,410.18	86,821,268.24	2,246,827.64
Gasto de Capital	0.00	0.00	0.00	0.00	0.00	0.00
Amortización de la Deuda y Disminución de Pasivos	0.00	0.00	0.00	0.00	0.00	0.00
Pensiones y Jubilaciones	0.00	0.00	0.00	0.00	0.00	0.00
Participaciones	0.00	0.00	0.00	0.00	0.00	0.00
Total del Gasto	91,094,625.00	4,176,612.82	95,271,237.82	93,024,410.18	86,821,268.24	2,246,827.64



C.P. MARTIN ALFREDO MARTINEZ REYES
ENCARGADO DEL DEPTO.
DE REC. FINANCIEROS



“Bajo protesta de decir verdad declaramos que los Estados Financieros y sus notas, son razonablemente correctos y son responsabilidad del emisor.”

Sello Digital: 5498210000202300003erTrimestre000020231011114946

INSTITUTO DE CAPACITACIÓN PARA EL TRABAJO DEL ESTADO DE CHIHUAHUA

Estado Analítico del Ejercicio del Presupuesto de Egresos

Clasificación por Objeto del Gasto (Capítulo y Concepto)

Del 01 de Enero al 30 de Diciembre del 2023

Concepto	Egresos					Subejercicio 6 = (3 - 4)
	Aprobado	Ampliaciones/ (Reducciones)	Modificado	Devengado	Pagado	
	1	2	3 = (1+2)	4	5	
Servicios Personales	73,324,843.00	4,176,612.82	77,501,455.82	73,720,762.64	71,284,949.58	3,780,693.18
Remuneraciones al Personal de Carácter Permanente	26,066,980.00	962,972.51	27,029,952.51	26,685,475.71	25,314,027.56	344,476.80
Remuneraciones al Personal de Carácter Transitorio	26,693,607.00	2,582,434.00	29,276,041.00	29,276,310.62	29,276,310.62	-269.62
Remuneraciones Adicionales y Especiales	10,467,273.00	-996,473.64	9,470,799.36	6,005,223.53	5,528,604.96	3,465,575.84
Seguridad Social	6,258,953.00	-439,828.98	5,819,124.02	5,606,855.65	5,056,653.50	212,268.37
Otras Prestaciones Sociales y Económicas	3,838,030.00	2,067,508.93	5,905,538.93	6,146,897.13	6,109,352.94	-241,358.20
Previsiones	0.00	0.00	0.00	0.00	0.00	0.00
Pago de Estímulos a Servidores Públicos	0.00	0.00	0.00	0.00	0.00	0.00
Materiales y Suministros	3,282,465.16	1,321,592.42	4,604,057.58	3,334,978.93	2,206,390.41	1,269,078.65
Materiales de Administración, Emisión de Documentos y Artículos Oficiales	908,000.00	222,774.15	1,130,774.15	1,214,710.47	434,770.18	-83,936.32
Alimentos y Utensilios	117,000.00	203,063.47	320,063.47	318,107.64	317,165.86	1,955.83
Materias Primas y Materiales de Producción y Comercialización			0.00	0.00	0.00	0.00
Materiales y Artículos de Construcción y de Reparación	531,465.16	100,728.55	632,193.71	100,728.79	87,278.99	531,464.92
Productos Químicos, Farmacéuticos y de Laboratorio		1,285.81	1,285.81	1,285.81	1,285.81	0.00
Combustibles, Lubricantes y Aditivos	950,000.00	419,041.90	1,369,041.90	1,177,368.34	1,069,369.05	191,673.56
Vestuario, Blancos, Prendas de Protección y Artículos Deportivos	70,000.00	64,645.54	134,645.54	134,630.51	16,995.61	15.03
Materiales y Suministros Para Seguridad			0.00	0.00	0.00	0.00
Herramientas, Refacciones y Accesorios Menores	706,000.00	310,053.00	1,016,053.00	388,147.37	279,524.91	627,905.63
Servicios Generales	14,487,316.84	-1,557,598.91	12,929,717.93	13,521,957.62	12,122,210.47	-592,239.69
Servicios Básicos	1,020,140.00	-239,432.90	780,707.10	1,270,422.73	1,247,723.01	-489,715.63
Servicios de Arrendamiento	4,784,738.42	449,580.34	5,234,318.76	5,224,679.26	5,126,221.94	6,639.50
Servicios Profesionales, Científicos, Técnicos y Otros Servicios	1,495,000.00	100,503.05	1,595,503.05	2,012,828.47	1,457,801.55	-417,325.42
Servicios Financieros, Bancarios y Comerciales	427,000.00	10,810.36	437,810.36	414,807.26	413,594.26	23,003.10
Servicios de Instalación, Reparación, Mantenimiento y Conservación	2,063,271.42	-74,794.23	1,988,477.19	2,404,490.83	1,694,558.56	-416,013.64
Servicios de Comunicación Social y Publicidad	817,522.00	-3,071.57	814,450.43	239,339.20	239,339.20	575,111.23
Servicios de Traslado y Viáticos	1,192,400.00	624,460.33	1,816,860.33	1,810,453.28	1,798,399.95	6,407.05
Servicios Oficiales	156,000.00	-50,320.60	105,679.40	100,698.27	100,698.27	4,981.13
Otros Servicios Generales	2,531,245.00	-2,375,333.69	155,911.31	44,238.32	43,873.73	111,672.99
Transferencias, Asignaciones, Subsidios y Otras Ayudas	0.00	2,465,953.00	2,465,953.00	2,446,711.00	1,207,717.79	19,242.00
Transferencias Internas y Asignaciones al Sector Público	0.00	0.00	0.00	0.00	0.00	0.00
Transferencias al Resto del Sector Público	0.00	0.00	0.00	0.00	0.00	0.00
Subsidios y Subvenciones		2,465,953.00	2,465,953.00	2,446,711.00	1,207,717.79	19,242.00
Ayudas Sociales	0.00	0.00	0.00	0.00	0.00	0.00
Pensiones y Jubilaciones	0.00	0.00	0.00	0.00	0.00	0.00
Transferencias a Fideicomisos, Mandatos y Otros Análogos	0.00	0.00	0.00	0.00	0.00	0.00
Transferencias a la Seguridad Social	0.00	0.00	0.00	0.00	0.00	0.00
Donativos	0.00	0.00	0.00	0.00	0.00	0.00
Transferencias al Exterior	0.00	0.00	0.00	0.00	0.00	0.00
Bienes Muebles, Inmuebles e Intangibles	0.00	0.00	0.00	0.00	0.00	0.00
Mobiliario y Equipo de Administración	0.00	0.00	0.00	0.00	0.00	0.00
Mobiliario y Equipo Educativo y Recreativo	0.00	0.00	0.00	0.00	0.00	0.00
Equipo e Instrumental Médico y de Laboratorio	0.00	0.00	0.00	0.00	0.00	0.00
Vehículos y Equipo de Transporte	0.00	0.00	0.00	0.00	0.00	0.00
Equipo de Defensa y Seguridad	0.00	0.00	0.00	0.00	0.00	0.00
Maquinaria, Otros Equipos y Herramientas	0.00	0.00	0.00	0.00	0.00	0.00
Activos Biológicos	0.00	0.00	0.00	0.00	0.00	0.00
Bienes Inmuebles	0.00	0.00	0.00	0.00	0.00	0.00
Activos Intangibles	0.00	0.00	0.00	0.00	0.00	0.00
Inversión Pública	0.00	0.00	0.00	0.00	0.00	0.00
Obra Pública en Bienes de Dominio Público	0.00	0.00	0.00	0.00	0.00	0.00
Obra Pública en Bienes Propios	0.00	0.00	0.00	0.00	0.00	0.00
Proyectos Productivos y Acciones de Fomento	0.00	0.00	0.00	0.00	0.00	0.00
Inversiones Financieras y Otras Provisiones	0.00	0.00	0.00	0.00	0.00	0.00
Inversiones Para el Fomento de Actividades Productivas	0.00	0.00	0.00	0.00	0.00	0.00
Acciones y Participaciones de Capital	0.00	0.00	0.00	0.00	0.00	0.00
Compra de Títulos y Valores	0.00	0.00	0.00	0.00	0.00	0.00
Concesión de Préstamos	0.00	0.00	0.00	0.00	0.00	0.00
Inversiones en Fideicomisos, Mandatos y Otros Análogos	0.00	0.00	0.00	0.00	0.00	0.00
Otras Inversiones Financieras	0.00	0.00	0.00	0.00	0.00	0.00
Provisiones para Contingencias y Otras Erogaciones Especiales	0.00	0.00	0.00	0.00	0.00	0.00
Participaciones y Aportaciones (H=h1+h2+h3)	0.00	0.00	0.00	0.00	0.00	0.00
Participaciones	0.00	0.00	0.00	0.00	0.00	0.00
Aportaciones	0.00	0.00	0.00	0.00	0.00	0.00
Convenios	0.00	0.00	0.00	0.00	0.00	0.00
Deuda Pública	0.00	0.00	0.00	0.00	0.00	0.00
Amortización de la Deuda Pública	0.00	0.00	0.00	0.00	0.00	0.00
Intereses de la Deuda Pública	0.00	0.00	0.00	0.00	0.00	0.00
Comisiones de la Deuda Pública	0.00	0.00	0.00	0.00	0.00	0.00
Gastos de la Deuda Pública	0.00	0.00	0.00	0.00	0.00	0.00
Costo por Coberturas	0.00	0.00	0.00	0.00	0.00	0.00
Apoyos Financieros	0.00	0.00	0.00	0.00	0.00	0.00
Adeudos de Ejercicios Fiscales Anteriores (ADEFAS)	0.00	0.00	0.00	0.00	0.00	0.00
Total del Gasto	91,094,625.00	6,406,559.33	97,501,184.33	93,024,410.19	86,821,268.25	4,476,774.14

Amc
C.P. MARTÍN ALFREDO MARTÍNEZ REYES
ENCARGADO DEL DEPTO.
DE REC. FINANCIEROS



"Bajo protesta de decir verdad declaramos que los Estados Financieros y sus notas, son razonablemente correctos y son responsabilidad del emisor."

Sello Digital: 549820000202300003eTrimestre000020231011114958

INSTITUTO DE CAPACITACIÓN PARA EL TRABAJO DEL ESTADO DE CHIHUAHUA

Estado Analítico del Ejercicio del Presupuesto de Egresos

Clasificación Funcional (Finalidad y Función)

Del 01 de Enero al 31 de Diciembre del 2023

Concepto	Egresos					Subejercicio 6 = (3 - 4)
	Aprobado	Ampliaciones/ (Reducciones)	Modificado	Devengado	Pagado	
	1	2	3 = (1 + 2)	4	5	
Gobierno	0.00	0.00	0.00	0.00	0.00	0.00
Legislación	0.00	0.00	0.00	0.00	0.00	0.00
Justicia	0.00	0.00	0.00	0.00	0.00	0.00
Coordinación de la Política de Gobierno	0.00	0.00	0.00	0.00	0.00	0.00
Relaciones Exteriores	0.00	0.00	0.00	0.00	0.00	0.00
Asuntos Financieros y Hacendarios	0.00	0.00	0.00	0.00	0.00	0.00
Seguridad Nacional	0.00	0.00	0.00	0.00	0.00	0.00
Asuntos de Orden Público y de Seguridad Interior	0.00	0.00	0.00	0.00	0.00	0.00
Otros Servicios Generales	0.00	0.00	0.00	0.00	0.00	0.00
Desarrollo Social	0.00	0.00	0.00	0.00	0.00	0.00
Protección Ambiental	0.00	0.00	0.00	0.00	0.00	0.00
Vivienda y Servicios a la Comunidad	0.00	0.00	0.00	0.00	0.00	0.00
Salud	0.00	0.00	0.00	0.00	0.00	0.00
Recreación, Cultura y Otras Manifestaciones Sociales	0.00	0.00	0.00	0.00	0.00	0.00
Educación	0.00	0.00	0.00	0.00	0.00	0.00
Protección Social	0.00	0.00	0.00	0.00	0.00	0.00
Otros Asuntos Sociales	0.00	0.00	0.00	0.00	0.00	0.00
Desarrollo Económico	91,094,625.00	4,176,612.82	95,271,237.82	93,024,410.18	86,821,268.24	2,246,827.64
Asuntos Económicos, Comerciales y Laborales en General	0.00	0.00	0.00	0.00	0.00	0.00
Agropecuaria, Silvicultura, Pesca y Caza	0.00	0.00	0.00	0.00	0.00	0.00
Combustibles y Energía	0.00	0.00	0.00	0.00	0.00	0.00
Minería, Manufacturas y Construcción	0.00	0.00	0.00	0.00	0.00	0.00
Transporte	0.00	0.00	0.00	0.00	0.00	0.00
Comunicaciones	0.00	0.00	0.00	0.00	0.00	0.00
Turismo	0.00	0.00	0.00	0.00	0.00	0.00
Ciencia, Tecnología e Innovación	0.00	0.00	0.00	0.00	0.00	0.00
Otras Industrias y Otros Asuntos Económicos	91,094,625.00	4,176,612.82	95,271,237.82	93,024,410.18	86,821,268.24	2,246,827.64
Otras no Clasificadas en Funciones Anteriores	0.00	0.00	0.00	0.00	0.00	0.00
Transacciones de la Deuda Publica / Costo Financiero de la Deuda	0.00	0.00	0.00	0.00	0.00	0.00
Transferencias, Participaciones y Aportaciones Entre Diferentes Niveles y Ordenes de Gobierno	0.00	0.00	0.00	0.00	0.00	0.00
Saneamiento del Sistema Financiero	0.00	0.00	0.00	0.00	0.00	0.00
Adeudos de Ejercicios Fiscales Anteriores	0.00	0.00	0.00	0.00	0.00	0.00
	91,094,625.00	4,176,612.82	95,271,237.82	93,024,410.18	86,821,268.24	2,246,827.64

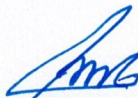

C.P. MARTIN ALFREDO MARTINEZ REYES
ENCARGADO DEL DEPTO.
DE REC. FINANCIEROS



“Bajo protesta de decir verdad declaramos que los Estados Financieros y sus notas, son razonablemente correctos y son responsabilidad del emisor.”

Sello Digital: 5498230000202300003erTrimestre000020231011115010

INSTITUTO DE CAPACITACIÓN PARA EL TRABAJO DEL ESTADO DE CHIHUAHUA			
Endeudamiento Neto			
Del 01 de Enero al 31 de Diciembre del 2023			
Identificación de Crédito o Instrumento	Contratación / Colocación	Amortización	Endeudamiento Neto
	A	B	C = A - B
Créditos Bancarios			
			0.00
			0.00
			0.00
			0.00
			0.00
			0.00
			0.00
Total de Créditos Bancarios	0.00	0.00	0.00
Otros Instrumentos de Deuda			
			0.00
			0.00
			0.00
			0.00
			0.00
			0.00
Total Otros Instrumentos de Deuda	0.00	0.00	0.00
TOTAL	0.00	0.00	0.00

*NOTA. SE INFORMA QUE, EL INSTITUTO EN EL PERIODO A INFORMAR NO CUENTA CON ENDEUDAMIENTO NETO



C.P. MARTIN ALFREDO MARTINEZ REYES
ENCARGADO DEL DEPTO.
DE REC. FINANCIEROS



INSTITUTO DE CAPACITACIÓN PARA EL TRABAJO DEL ESTADO DE CHIHUAHUA		
Intereses de la Deuda		
Del 01 de Enero al 31 de Diciembre del 2023		
Identificación de Crédito o Instrumento	Devengado	Pagado
Créditos Bancarios		
Total de Intereses de Créditos Bancarios	0.00	0.00
Otros Instrumentos de Deuda		
Total de Intereses de Otros Instrumentos de Deuda	0.00	0.00
TOTAL	0.00	0.00

*NOTA. SE INFORMA QUE, EL INSTITUTO EN EL PERIODO A INFORMAR NO CUENTA CON ENDEUDAMIENTO NETO



C.P. MARTIN ALFREDO MARTINEZ REYES
ENCARGADO DEL DEPTO.
DE REC. FINANCIEROS



INSTITUTO DE CAPACITACION PARA EL TRABAJO DEL ESTADO DE CHIHUAHUA

Flujo de Fondos

Del 01 de Enero al 31 de Diciembre del 2023

Concepto	Estimado	Ampliaciones y Reducciones	Modificado	Devengado	Recaudado
	1	2	(3= 1 + 2)	4	5
Ingresos					
Impuestos	0.00	0.00	0.00	0.00	0.00
Cuotas y Aportaciones de Seguridad Social	0.00	0.00	0.00	0.00	0.00
Contribuciones de Mejoras	0.00	0.00	0.00	0.00	0.00
Derechos	0.00	0.00	0.00	0.00	0.00
Productos	0.00	1,296,141.54	1,296,141.54	1,296,141.54	1,296,141.54
Aprovechamientos	0.00	0.00	0.00	0.00	0.00
Ingresos por Venta de Bienes, Presentación de Servicios y Otros Ingresos	0.00	14,237,901.67	14,237,901.67	14,237,901.67	14,237,901.67
Participaciones, Aportaciones, Convenios, Incentivos Derivados de la Colaboración Fiscal y Fondos Distintos de Aportaciones	0.00	0.00	0.00	0.00	0.00
Transferencias, Asignaciones, Subsidios y Subvenciones, y Pensiones y Jubilaciones	91,094,625.00	4,176,612.82	95,271,237.82	93,024,410.18	97,737,190.80
Ingresos Derivados de Financiamientos	0.00	0.00	0.00	0.00	0.00
Total de Ingresos	91,094,625.00	19,710,656.03	110,805,281.03	108,558,453.39	113,271,234.01
Concepto	Aprobado	Ampliaciones y Reducciones	Modificado	Devengado	Pagado
	1	2	(3= 1 + 2)	4	5
Egresos					
Servicios Personales	73,324,843.00	4,176,612.82	77,501,455.82	73,720,762.64	71,284,949.58
Materiales y Suministros	3,282,465.16	1,321,592.42	4,604,057.58	3,334,978.93	2,206,390.41
Servicios Generales	14,487,316.84	-1,557,598.91	12,929,717.93	13,521,957.62	12,122,210.47
Transferencias, Asignaciones, Subsidios y Otras Ayudas	0.00	2,465,953.00	2,465,953.00	2,446,711.00	1,207,717.79
Bienes Muebles, Inmuebles e Intangibles	0.00	0.00	0.00	0.00	0.00
Inversión Pública	0.00	0.00	0.00	0.00	0.00
Inversiones Financieras y Otras Provisiones	0.00	0.00	0.00	0.00	0.00
Participaciones y Aportaciones	0.00	0.00	0.00	0.00	0.00
Deuda Pública	0.00	0.00	0.00	0.00	0.00
Total de Egresos	91,094,625.00	6,406,559.33	97,501,184.33	93,024,410.19	86,821,268.25
Superávit	0.00	13,304,096.70	13,304,096.70	15,534,043.20	26,449,965.77



**C.P. MARTIN ALFREDO MARTINEZ REYES
ENCARGADO DEL DEPTO.
DE REC. FINANCIEROS**



"Bajo protesta de decir verdad declaramos que los Estados Financieros y sus notas, son razonablemente correctos y son responsabilidad del emisor."

Sello Digital: 549824000202300003erTrimestre000020231011115758

INSTITUTO DE CAPACITACIÓN PARA EL TRABAJO DEL ESTADO DE CHIHUAHUA

Gasto por Categoría Programática

Del 01 de Enero al 31 de Diciembre del 2023

Concepto	Egresos					Subejercicio 6 = (3 - 4)
	Aprobado	Ampliaciones/ (Reducciones)	Modificado	Devengado	Pagado	
	1	2	3 = (1 + 2)	4	5	
Programas						
Subsidios: Sector Social y Privado o Entidades Federativas y Municipios	0.00	0.00	0.00	0.00	0.00	0.00
Sujetos a Reglas de Operación	0.00	0.00	0.00	0.00	0.00	0.00
Otros Subsidios	0.00	0.00	0.00	0.00	0.00	0.00
Desempeño de las Funciones	91,094,625.00	4,176,612.82	95,271,237.82	93,024,410.18	86,821,268.24	2,246,827.64
Prestación de Servicios Públicos	91,094,625.00	4,176,612.82	95,271,237.82	93,024,410.18	86,821,268.24	2,246,827.64
Provisión de Bienes Públicos	0.00	0.00	0.00	0.00	0.00	0.00
Planeación, seguimiento y evaluación de políticas públicas	0.00	0.00	0.00	0.00	0.00	0.00
Promoción y fomento	0.00	0.00	0.00	0.00	0.00	0.00
Regulación y supervisión	0.00	0.00	0.00	0.00	0.00	0.00
Funciones de las Fuerzas Armadas (Únicamente Gobierno Federal)	0.00	0.00	0.00	0.00	0.00	0.00
Específicos	0.00	0.00	0.00	0.00	0.00	0.00
Proyectos de Inversión	0.00	0.00	0.00	0.00	0.00	0.00
Administrativos y de Apoyo	0.00	0.00	0.00	0.00	0.00	0.00
Apoyo al proceso presupuestario y para mejorar la eficiencia institucional	0.00	0.00	0.00	0.00	0.00	0.00
Apoyo a la función pública y al mejoramiento de la gestión	0.00	0.00	0.00	0.00	0.00	0.00
Operaciones ajenas	0.00	0.00	0.00	0.00	0.00	0.00
Compromisos	0.00	0.00	0.00	0.00	0.00	0.00
Obligaciones de cumplimiento de resolución jurisdiccional	0.00	0.00	0.00	0.00	0.00	0.00
Desastres Naturales	0.00	0.00	0.00	0.00	0.00	0.00
Obligaciones	0.00	0.00	0.00	0.00	0.00	0.00
Pensiones y jubilaciones	0.00	0.00	0.00	0.00	0.00	0.00
Aportaciones a la seguridad social	0.00	0.00	0.00	0.00	0.00	0.00
Aportaciones a fondos de estabilización	0.00	0.00	0.00	0.00	0.00	0.00
Aportaciones a fondos de inversión y reestructura de pensiones	0.00	0.00	0.00	0.00	0.00	0.00
Programas de Gasto Federalizado (Gobierno Federal)	0.00	0.00	0.00	0.00	0.00	0.00
Gasto Federalizado	0.00	0.00	0.00	0.00	0.00	0.00
Participaciones a entidades federativas y municipios	0.00	0.00	0.00	0.00	0.00	0.00
Costo financiero, deuda o apoyos a deudores y ahorradores de la banca	0.00	0.00	0.00	0.00	0.00	0.00
Adeudos de ejercicios fiscales anteriores	0.00	0.00	0.00	0.00	0.00	0.00
Total del Gasto	91,094,625.00	4,176,612.82	95,271,237.82	93,024,410.18	86,821,268.24	2,246,827.64



**C.P. MARTIN ALFREDO MARTINEZ REYES
ENCARGADO DEL DEPTO.
DE REC. FINANCIEROS**



ICATECH

“Bajo protesta de decir verdad declaramos que los Estados Financieros y sus notas, son razonablemente correctos y son responsabilidad del emisor.”

Sello Digital: 5498150000202300003erTrimestre000020231011115811

INSTITUTO DE CAPACITACIÓN PARA EL TRABAJO DEL ESTADO DE CHIHUAHUA
PROGRAMAS Y PROYECTOS DE INVERSIÓN
DEL 01 DE ENERO AL 31 DE DICIEMBRE DEL 2023

Clave del Programa/ Proyecto	Nombre	Descripción	UR	Inversión			Metas			% Avance Financiero		% Avance Metas	
				Aprobado	Modificado	Devengado	Programado	Modificado	Alcanzado	Devengado/ Aprobado	Devengado/ Modificado	Alcanzado/ Programado	Alcanzado/ Modificado

NOTA DURANTE EL PERIODO EN MENCIÓN EL ENTE NO CUENTA CON SUBSIDIO DESTINADO A PROGRAMAS Y PROYECTOS DE INVERSIÓN



C.P. MARTIN ALFREDO MARTINEZ REYES
ENCARGADO DEL DEPTO.
DE REC. FINANCIEROS



“Bajo protesta de decir verdad declaramos que los Estados Financieros y sus notas, son razonablemente correctos y son responsabilidad del emisor.”

Sello Digital: 5498160000202300003erTrimestre000020231011123444

INSTITUTO DE CAPACITACION PARA EL TRABAJO DEL ESTADO DE CHIHUAUA
 Indicadores de Postura Fiscal
 Del 01 de enero al 31 de diciembre de 2023
 (Cifras en Pesos)

Concepto	Estimado/ Aprobado	Devengado	Recaudado / Pagado
Ingresos Presupuestarios	95,271,238	102,247,167	102,247,167
Ingresos del Gobierno de la Entidad Federativa	57,162,743	58,935,759	58,935,759
Ingresos del Sector Paraestatal	38,108,495	43,311,408	43,311,408
Egresos Presupuestarios	95,271,238	93,024,410	86,821,268
Egresos del Gobierno de la Entidad Federativa	57,162,743	55,814,646	52,092,761
Egresos del Sector Paraestatal	38,108,495	37,209,764	34,728,507
Balance Presupuestario (Superávit o Déficit)	0	9,222,757	15,425,899
Concepto	Estimado/ Aprobado	Devengado	Recaudado / Pagado
Balance Presupuestario (Superávit o Déficit)	0	9,222,757	15,425,899
Intereses, Comisiones y Gastos de la deuda	0	0	0
Balance Primario (Superávit o Déficit)	0	9,222,757	15,425,899
Concepto	Estimado/ Aprobado	Devengado	Recaudado / Pagado
Financiamiento	0	0	0
Amortización de la deuda	0	0	0
Financiamiento Neto	0	0	0

Bajo protesta de decir la verdad declaramos que los Estados Financieros y sus Notas son razonablemente correctos y son responsabilidad del emisor

C.P. MARTIN ALFREDO MARTINEZ REYES
 ENCARGADO DEL DEPTO.
 DE REC. FINANCIEROS



INSTITUTO DE CAPACITACIÓN PARA EL TRABAJO DEL ESTADO DE CHIHUAHUA

Estado de Situación Financiera Detallado - LDF

Al 01 de Enero al 31 de Diciembre de 2023 y al 31 de Diciembre del 2022

(PESOS)

Concepto (c)	2023	31 de diciembre de 2022	Concepto (c)	2023	31 de diciembre de 2022
ACTIVO			PASIVO		
Activo Circulante			Pasivo Circulante		
a. Efectivo y Equivalentes (a=a1+a2+a3+a4+a5+a6+a7)	21,549,627.65	22,177,442.42	a. Cuentas por Pagar a Corto Plazo (a=a1+a2+a3+a4+a5+a6+a7+a8+a9)	7,071,544.46	2,673,455.91
a1) Efectivo	27,000.00	0.00	a1) Servicios Personales por Pagar a Corto Plazo	6,860.80	37,270.81
a2) Bancos/Tesorería	11,348,156.79	11,204,205.54	a2) Proveedores por Pagar a Corto Plazo	0.00	2,221,571.09
a3) Bancos/Dependencias y Otros	0.00	0.00	a3) Contratistas por Obras Públicas por Pagar a Corto Plazo	0.00	0.00
a4) Inversiones Temporales (Hasta 3 meses)	10,174,470.86	10,973,236.88	a4) Participaciones y Aportaciones por Pagar a Corto Plazo	0.00	0.00
a5) Fondos con Afectación Específica	0.00	0.00	a5) Transferencias Otorgadas por Pagar a Corto Plazo	0.00	0.00
a6) Depósitos de Fondos de Terceros en Garantía y/o Administración	0.00	0.00	a6) Intereses, Comisiones y Otros Gastos de la Deuda Pública por Pagar a Corto Plazo	0.00	0.00
a7) Otros Efectivos y Equivalentes	0.00	0.00	a7) Retenciones y Contribuciones por Pagar a Corto Plazo	219,134.55	379,349.32
b. Derechos a Recibir Efectivo o Equivalentes (b=b1+b2+b3+b4+b5+b6+b7)	147,480.00	173,838.18	a8) Devoluciones de la Ley de Ingresos por Pagar a Corto Plazo	0.00	0.00
b1) Inversiones Financieras de Corto Plazo	0.00	0.00	a9) Otras Cuentas por Pagar a Corto Plazo	6,845,549.11	35,264.69
b2) Cuentas por Cobrar a Corto Plazo	0.00	0.00	b. Documentos por Pagar a Corto Plazo (b=b1+b2+b3)	0.00	0.00
b3) Deudores Diversos por Cobrar a Corto Plazo	147,480.00	125,280.00	b1) Documentos Comerciales por Pagar a Corto Plazo	0.00	0.00
b4) Ingresos por Recuperar a Corto Plazo	0.00	0.00	b2) Documentos con Contratistas por Obras Públicas por Pagar a Corto Plazo	0.00	0.00
b5) Deudores por Anticipos de la Tesorería a Corto Plazo	0.00	0.00	b3) Otros Documentos por Pagar a Corto Plazo	0.00	0.00
b6) Préstamos Otorgados a Corto Plazo	0.00	48,558.18	c. Porción a Corto Plazo de la Deuda Pública a Largo Plazo (c=c1+c2)	0.00	0.00
b7) Otros Derechos a Recibir Efectivo o Equivalentes a Corto Plazo	0.00	0.00	c1) Porción a Corto Plazo de la Deuda Pública	0.00	0.00
c. Derechos a Recibir Bienes o Servicios (c=c1+c2+c3+c4+c5)	176,874.12	37,228.88	c2) Porción a Corto Plazo de Arrendamiento Financiero	0.00	0.00
c1) Anticipo a Proveedores por Adquisición de Bienes y Prestación de Servicios a Corto Plazo	166,852.42	15,028.88	d. Títulos y Valores a Corto Plazo	0.00	0.00
c2) Anticipo a Proveedores por Adquisición de Bienes Inmuebles y Muebles a Corto Plazo	10,021.70	0.00	e. Pasivos Diferidos a Corto Plazo (e=e1+e2+e3)	0.00	0.00
c3) Anticipo a Proveedores por Adquisición de Bienes Intangibles a Corto Plazo	0.00	0.00	e1) Ingresos Cobrados por Adelantado a Corto Plazo	0.00	0.00
c4) Anticipo a Contratistas por Obras Públicas a Corto Plazo	0.00	0.00	e2) Intereses Cobrados por Adelantado a Corto Plazo	0.00	0.00
c5) Otros Derechos a Recibir Bienes o Servicios a Corto Plazo	0.00	22,200.00	e3) Otros Pasivos Diferidos a Corto Plazo	0.00	0.00
d. Inventarios (d=d1+d2+d3+d4+d5)	0.00	0.00	f. Fondos y Bienes de Terceros en Garantía y/o Administración a Corto Plazo (f=f1+f2+f3+f4+f5+f6)	0.00	0.00
d1) Inventario de Mercancías para Venta	0.00	0.00	f1) Fondos en Garantía a Corto Plazo	0.00	0.00
d2) Inventario de Mercancías Terminadas	0.00	0.00	f2) Fondos en Administración a Corto Plazo	0.00	0.00
d3) Inventario de Mercancías en Proceso de Elaboración	0.00	0.00	f3) Fondos Contingentes a Corto Plazo	0.00	0.00
d4) Inventario de Materias Primas, Materiales y Suministros para Producción	0.00	0.00	f4) Fondos de Fideicomisos, Mandatos y Contratos Análogos a Corto Plazo	0.00	0.00
d5) Bienes en Tránsito	0.00	0.00	f5) Otros Fondos de Terceros en Garantía y/o Administración a Corto Plazo	0.00	0.00
e. Almacenes	0.00	0.00	f6) Valores y Bienes en Garantía a Corto Plazo	0.00	0.00
f. Estimación por Pérdida o Deterioro de Activos Circulantes (f=f1+f2)	0.00	0.00	g. Provisiones a Corto Plazo (g=g1+g2+g3)	0.00	0.00
f1) Estimaciones para Cuentas Incobrables por Derechos a Recibir Efectivo o Equivalentes	0.00	0.00	g1) Provisión para Demandas y Juicios a Corto Plazo	0.00	0.00
f2) Estimación por Deterioro de Inventarios	0.00	0.00	g2) Provisión para Contingencias a Corto Plazo	0.00	0.00
g. Otros Activos Circulantes (g=g1+g2+g3+g4)	0.00	0.00	g3) Otras Provisiones a Corto Plazo	0.00	0.00
g1) Valores en Garantía	0.00	0.00	h. Otros Pasivos a Corto Plazo (h=h1+h2+h3)	0.00	0.00
g2) Bienes en Garantía (excluye depósitos de fondos)	0.00	0.00	h1) Ingresos por Clasificar	0.00	0.00
g3) Bienes Derivados de Embargos, Decomisos, Aseguramientos y Dación en Pago	0.00	0.00	h2) Recaudación por Participar	0.00	0.00
g4) Adquisición con Fondos de Terceros	0.00	0.00	h3) Otros Pasivos Circulantes	0.00	0.00
IA. Total de Activos Circulantes (IA = a + b + c + d + e + f + g)	21,873,981.77	22,388,509.48	IIA. Total de Pasivos Circulantes (IIA = a + b + c + d + e + f + g + h)	7,071,544.46	2,673,455.91
Activo No Circulante			Pasivo No Circulante		
a. Inversiones Financieras a Largo Plazo	0.00	0.00	a. Cuentas por Pagar a Largo Plazo	0.00	0.00
b. Derechos a Recibir Efectivo o Equivalentes a Largo Plazo	0.00	0.00	b. Documentos por Pagar a Largo Plazo	0.00	0.00
c. Bienes Inmuebles, Infraestructura y Construcciones en Proceso	15,189,923.12	15,189,923.12	c. Deuda Pública a Largo Plazo	0.00	0.00
d. Bienes Muebles	28,331,506.17	26,641,529.07	d. Pasivos Diferidos a Largo Plazo	0.00	0.00

"Bajo protesta de decir verdad declaramos que los Estados Financieros y sus notas, son razonablemente correctos y son responsabilidad del emisor."

Sello Digital: 5498270000202300003erTrimestre000020231011123455

e. Activos Intangibles	737,058.62	737,058.62	e. Fondos y Bienes de Terceros en Garantía y/o en Administración a Largo Plazo	0.00	0.00
f. Depreciación, Deterioro y Amortización Acumulada de Bienes	-35,489,763.73	-32,889,299.67	f. Provisiones a Largo Plazo	7,176,979.17	7,176,979.17
g. Activos Diferidos	0.00	0.00	IIB. Total de Pasivos No Circulantes (IIB = a + b + c + d + e + f)	7,176,979.17	7,176,979.17
h. Estimación por Pérdida o Deterioro de Activos no Circulantes	0.00	0.00	II. Total del Pasivo (II = IIA + IIB)	14,248,523.63	9,850,435.08
i. Otros Activos no Circulantes	0.00	0.00	HACIENDA PÚBLICA/PATRIMONIO		
IB. Total de Activos No Circulantes (IB = a + b + c + d + e + f + g + h + i)	8,768,724.18	9,679,211.14	IIIA. Hacienda Pública/Patrimonio Contribuido (IIIA = a + b + c)	0.00	0.00
I. Total del Activo (I = IA + IB)	30,642,705.95	32,067,720.62	a. Aportaciones	0.00	0.00
			b. Donaciones de Capital	0.00	0.00
			c. Actualización de la Hacienda Pública/Patrimonio	0.00	0.00
			IIIB. Hacienda Pública/Patrimonio Generado (IIIB = a + b + c + d + e)	16,394,182.32	22,217,285.54
			a. Resultados del Ejercicio (Ahorro/ Desahorro)	-218,049.76	-1,440,512.96
			b. Resultados de Ejercicios Anteriores	16,612,232.08	23,657,798.50
			c. Revalúos	0.00	0.00
			d. Reservas	0.00	0.00
			e. Rectificaciones de Resultados de Ejercicios Anteriores	0.00	0.00
			IIIC. Exceso o Insuficiencia en la Actualización de la Hacienda Pública/Patrimonio (IIIC=a+b)	0.00	0.00
			a. Resultado por Posición Monetaria	0.00	0.00
			b. Resultado por Tenencia de Activos no Monetarios	0.00	0.00
			III. Total Hacienda Pública/Patrimonio (III = IIIA + IIIB + IIIC)	16,394,182.32	22,217,285.54
			IV. Total del Pasivo y Hacienda Pública/Patrimonio (IV = II + III)	30,642,705.95	32,067,720.62

C.P. MARTIN ALFREDO MARTINEZ REYES
ENCARGADO DEL DEPTO.
DE REC. FINANCIEROS



INSTITUTO DE CAPACITACION PARA EL TRABAJO DEL ESTADO DE CHIHUAHUA

Informe Analítico de la Deuda Pública y Otros Pasivos - LDF

Del 01 de enero al 31 de Diciembre del 2023

(PESOS)

Denominación de la Deuda Pública y Otros Pasivos (c)	Saldo al 31 de diciembre de 2021 (d)	Disposiciones del Periodo (e)	Amortizaciones del Periodo (f)	Revaluaciones, Reclasificaciones y Otros Ajustes (g)	Saldo Final del Periodo (h) h=d+e+f+g	Pago de Intereses del Periodo (i)	Pago de Comisiones y demás costos asociados durante el Periodo (j)
1. Deuda Pública (1=A+B)	0.00	0.00	0.00	0.00	0.00	0.00	0.00
A. Corto Plazo (A=a1+a2+a3)	0.00	0.00	0.00	0.00	0.00	0.00	0.00
a1) Instituciones de Crédito	0.00	0.00	0.00	0.00	0.00	0.00	0.00
a2) Títulos y Valores	0.00	0.00	0.00	0.00	0.00	0.00	0.00
a3) Arrendamientos Financieros	0.00	0.00	0.00	0.00	0.00	0.00	0.00
B. Largo Plazo (B=b1+b2+b3)	0.00	0.00	0.00	0.00	0.00	0.00	0.00
b1) Instituciones de Crédito	0.00	0.00	0.00	0.00	0.00	0.00	0.00
b2) Títulos y Valores	0.00	0.00	0.00	0.00	0.00	0.00	0.00
b3) Arrendamientos Financieros	0.00	0.00	0.00	0.00	0.00	0.00	0.00
2. Otros Pasivos	0.00	0.00	0.00	0.00	0.00	0.00	0.00
3. Total de la Deuda Pública y Otros Pasivos (3=1+2)	0.00	0.00	0.00	0.00	0.00	0.00	0.00
4. Deuda Contingente 1 (informativo)	0.00	0.00	0.00	0.00	0.00	0.00	0.00
A. Deuda Contingente 1	0.00	0.00	0.00	0.00	0.00	0.00	0.00
B. Deuda Contingente 2	0.00	0.00	0.00	0.00	0.00	0.00	0.00
C. Deuda Contingente XX	0.00	0.00	0.00	0.00	0.00	0.00	0.00
5. Valor de Instrumentos Bono Cupón Cero 2 (Informativo)	0.00	0.00	0.00	0.00	0.00	0.00	0.00
A. Instrumento Bono Cupón Cero 1	0.00	0.00	0.00	0.00	0.00	0.00	0.00
B. Instrumento Bono Cupón Cero 2	0.00	0.00	0.00	0.00	0.00	0.00	0.00
C. Instrumento Bono Cupón Cero XX	0.00	0.00	0.00	0.00	0.00	0.00	0.00

Obligaciones a Corto Plazo (k)	Monto Contratado (l)	Plazo Pactado (m)	Tasa de Interés (n)	Comisiones y Costos Relacionados (o)	Tasa Efectiva (p)
6. Obligaciones a Corto Plazo (Informativo)	0.00			0.00	
A. Crédito 1	0.00		0.00%	0.00	0.00%
B. Crédito 2	0.00		0.00%	0.00	0.00%
C. Crédito XX	0.00		0.00%	0.00	0.00%

*NOTA. EL INSTITUTO EN EL PERIODO QUE SE INFORMA, NO CUENTA CON DEUDA PÚBLICA O OTROS PASIVOS



**C.P. MARTIN ALFREDO MARTINEZ REYES
ENCARGADO DEL DEPTO.
DE REC. FINANCIEROS**



“Bajo protesta de decir verdad declaramos que los Estados Financieros y sus notas, son razonablemente correctos y son responsabilidad del emisor.”

Sello Digital: 5498280000202300003erTrimestre000020231011123509

INSTITUTO DE CAPACITACIÓN PARA EL TRABAJO DEL ESTADO DE CHIHUAHUA

Informe Analítico de Obligaciones Diferentes de Financiamientos – LDF

Del 01 de enero al 31 de Diciembre del 2023

(PESOS)

Denominación de las Obligaciones Diferentes de Financiamiento (c)	Fecha del Contrato (d)	Fecha de inicio de operación del proyecto (e)	Fecha de vencimiento (f)	Monto de la inversión pactado (g)	Plazo pactado (h)	Monto promedio mensual del pago de la contraprestación (i)	Monto promedio mensual del pago de la contraprestación correspondiente al pago de inversión (j)	Monto pagado de la inversión al 30 de septiembre de 2022 (k)	Monto pagado de la inversión actualizado al XX de XXXX de 2022 (l)	Saldo pendiente por pagar de la inversión al XX de XXXX de 2022 (m = g - l)
A. Asociaciones Público Privadas (APP's) (A=a+b+c+d)				0.00		0.00	0.00	0.00	0.00	0.00
a) APP 1				0.00		0.00	0.00	0.00	0.00	0.00
b) APP 2				0.00		0.00	0.00	0.00	0.00	0.00
c) APP 3				0.00		0.00	0.00	0.00	0.00	0.00
d) APP XX				0.00		0.00	0.00	0.00	0.00	0.00
B. Otros Instrumentos (B=a+b+c+d)				0.00		0.00	0.00	0.00	0.00	0.00
a) Otro Instrumento 1				0.00		0.00	0.00	0.00	0.00	0.00
b) Otro Instrumento 2				0.00		0.00	0.00	0.00	0.00	0.00
c) Otro Instrumento 3				0.00		0.00	0.00	0.00	0.00	0.00
d) Otro Instrumento XX				0.00		0.00	0.00	0.00	0.00	0.00
C. Total de Obligaciones Diferentes de Financiamiento (C=A+B)				0.00		0.00	0.00	0.00	0.00	0.00

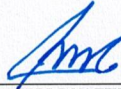

C.P. MARTIN ALFREDO MARTINEZ REYES
ENCARGADO DEL DEPTO.
DE REC. FINANCIEROS



"Bajo protesta de decir verdad declaramos que los Estados Financieros y sus notas, son razonablemente correctos y son responsabilidad del emisor."

Sello Digital: 5498290000202300003erTrimestre000020231011123519

La ASE proporciona el formato de Notas de Desglose, sin embargo, los Entes Públicos podrán presentar la información que concierne a este rubro en el formato de su libre elección,

INSTITUTO DE CAPACITACION PARA EL TRABAJO DEL ESTADO DE CHIHUAHUA Notas a los Estados Financieros a) NOTAS DE DESGLOSE Al 30 de Diciembre del 2023 I) NOTAS AL ESTADO DE SITUACION FINANCIERA	
ACTIVO	
A. Efectivo y Equivalentes	11,335,156.79
1. Fondos con afectación específica, tipo y monto de los mismos	
2. Inversiones financieras	10,174,470.86
Se revelará su tipo, monto, su clasificación en corto o largo plazo, separando aquellas que su vencimiento sea menor a 3 meses	
2.1. A corto plazo	10,174,470.86
2.2. A largo plazo	
2.3. Vencimiento menor a 3 meses	
B. Derechos a Recibir Efectivo y Equivalentes y Bienes o Servicios a Recibir	147,480.00
1. Por Tipo de Contribución	
Se informará el monto que se encuentre pendiente de cobro y por recuperar de hasta cinco ejercicios anteriores	
Montos sujetos a algún tipo de juicio con una antigüedad mayor a la señalada y la factibilidad de cobro	176,874.12
2. Derechos a recibir efectivo y equivalentes, y bienes o servicios a recibir, desagregados por su vencimiento:	
a) Vencimiento a 90 días	
b) Vencimiento de 90 a 180 días	
c) Vencimiento de 180 a 365 días	
d) Vencimiento mayor a 365 días	
Características cualitativas relevantes que afecten a estas cuentas	
C. Bienes Disponibles para su Transformación o Consumo (Inventarios)	
1. Bienes disponibles para su transformación (aquéllos que se encuentren en la cuenta de Inventarios)	
a) Información del sistema de costeo	
b) Método de de valuación aplicados a los inventarios	
c) Conveniencia de su aplicación dada la naturaleza de los mismos	
d) Impacto en la Información Financiera por cambios en el método o sistema	
2. Cuenta Almacén	
a) Método de de valuación	
b) Conveniencia de su aplicación	
c) Impacto en la Información Financiera por cambios en el método	
D. Inversiones Financieras	
1. Fideicomisos	
Recursos asignados por tipo y monto, y características significativas que tengan o puedan tener alguna incidencia en las inversiones financieras	
2. Saldos de las participaciones y aportaciones de capital	
E. Bienes Muebles, Inmuebles e Intangibles	44,320,543.12
1. Bienes Muebles e Inmuebles	
a) Se informará de manera agrupada por cuenta, los rubros de Bienes Muebles e Inmuebles, el monto de la depreciación del ejercicio y la acumulada, el método de depreciación, tasas aplicadas y los criterios de aplicación de los mismos.	DEPRECIACIÓN DEL EJERCICIO \$2,600,464.06 Y DEPRECIACIÓN ACUMULADA \$35,489,763.73
b) Características significativas del estado en que se encuentren los activos (Estado del Bien)	BUEN ESTADO
2. Activos Intangibles y Diferidos	
Se informará de manera agrupada por cuenta, los rubros de activos intangibles y diferidos, su monto y naturaleza, amortización del ejercicio, amortización acumulada, tasa y método aplicados	\$737,058
F. Estimaciones y Deterioros	
Se informarán los criterios utilizados para la determinación de las estimaciones	
a) Estimación de cuentas incobrables	
b) Estimación de inventarios	
c) Deterioro de activos biológicos	
d) Otro criterio aplicable	
G. Otros Activos	
Se informará de las cuentas por tipo:	
1. Circulante	
Montos totales asociados	
Características cualitativas significativas que les impacten financieramente	
2. No Circulante	
Montos totales asociados	
Características cualitativas significativas que les impacten financieramente	
PASIVO	
A. Relación de las Cuentas y Documentos por Pagar, desagregados por su vencimiento:	\$1,063,136.83
a) Vencimiento a 90 días	
b) Vencimiento de 90 a 180 días	
c) Vencimiento de 180 a 365 días	
d) Vencimiento mayor a 365 días	
Factibilidad del pago de dichos pasivos	
B. Recursos Localizados en Fondos de Bienes de Terceros en Administración y/o en Garantía	
1. A Corto Plazo	
Naturaleza de los recursos y sus características cualitativas significativas que les afecten o puedan afectarles financieramente	
2. A Largo Plazo	
Naturaleza de los recursos y sus características cualitativas significativas que les afecten o puedan afectarles financieramente	

"Bajo protesta de decir verdad declaramos que los Estados Financieros y sus notas, son razonablemente correctos y son responsabilidad del emisor."

Sello Digital: 5498070000202300003erTrimestre00002023101114740

C. Cuentas de los Pasivos Diferidos y Otros		
1. Pasivos Diferidos		
Se informará el tipo, monto, naturaleza de los recursos, así como las características significativas que les impacten o puedan impactarles financieramente		
2. Otros		
Se informará el tipo, monto, naturaleza de los recursos, así como las características significativas que les impacten o puedan impactarles financieramente		
II) NOTAS AL ESTADO DE ACTIVIDADES		
A. Ingresos de Gestión		\$14,237,901.67
1. Impuestos		
Montos totales		
Características significativas		
2. Cuotas y aportaciones de seguridad social		
Montos totales		
Características significativas		
3. Contribuciones de mejoras		
Montos totales		
Características significativas		
4. Derechos		
Montos totales		
Características significativas		
5. Productos		
Montos totales		
Características significativas		
6. Aprovechamientos		
Montos totales		
Características significativas		
7. Ingresos por venta de bienes y prestación de servicios		\$14,237,901.67
Montos totales		
Características significativas		
B. Participaciones, Aportaciones, Convenios, Incentivos Derivados de la Colaboración Fiscal, Fondos Distintos de Aportaciones, Transferencias, Asignaciones, Subsidios y Subvenciones, y Pensiones y Jubilaciones		\$64,316,429.22
1. Participaciones		
Montos totales		
Características significativas		
2. Aportaciones		
Montos totales		
Características significativas		
3. Convenios		
Montos totales		
Características significativas		
4. Incentivos Derivados de la Colaboración Fiscal		
Montos totales		
Características significativas		
5. Fondos Distintos de Aportaciones		
Montos totales		
Características significativas		
6. Transferencias		
Montos totales		
Características significativas		
7. Asignaciones		
Montos totales		
Características significativas		
8. Subsidios y Subvenciones		\$97,737,190.80
Montos totales		
Características significativas		
9. Pensiones y Jubilaciones		
Montos totales		
Características significativas		
C. Otros Ingresos y Beneficios		\$1,296,141.60
1. Ingresos Financieros		\$1,296,141.60
Montos totales		
Características significativas		
2. Incremento por Variación de Inventarios		
Montos totales		
Características significativas		
3. Disminución del Exceso de Estimaciones por Pérdida o Deterioro u Obsolescencia		
Montos totales		
Características significativas		
4. Disminución del Exceso de Provisiones		
Montos totales		
Características significativas		
5. Otros Ingresos y Beneficios Varios		
Montos totales		
Características significativas		
D. Gastos y Otras Pérdidas		\$98,478,036.24
Explicación de las Cuentas		
1. Gastos de Funcionamiento		
2. Transferencias		
Subsidios y otras ayudas		
3. Participaciones y aportaciones		

Nombre del Ente Público (a)
Balance Presupuestario - LDF
Del 01 de enero al 31 de Diciembre de 2023 (b)
(PESOS)

Concepto (c)	Estimado/ Aprobado (d)	Devengado	Recaudado/ Pagado
A. Ingresos Totales (A = A1+A2+A3)	109,509,139.49	107,262,311.85	111,975,092.47
A1. Ingresos de Libre Disposición	14,237,901.67	14,237,901.67	14,237,901.67
A2. Transferencias Federales Etiquetadas	95,271,237.82	93,024,410.18	97,737,190.80
A3. Financiamiento Neto	0.00	0.00	0.00
B. Egresos Presupuestarios¹ (B = B1+B2)	0.00	0.00	0.00
B1. Gasto No Etiquetado (sin incluir Amortización de la Deuda Pública)	0.00	0.00	0.00
B2. Gasto Etiquetado (sin incluir Amortización de la Deuda Pública)	0.00	0.00	0.00
C. Remanentes del Ejercicio Anterior (C = C1 + C2)	0.00	0.00	0.00
C1. Remanentes de Ingresos de Libre Disposición aplicados en el periodo	0.00	0.00	0.00
C2. Remanentes de Transferencias Federales Etiquetadas aplicados en el periodo	0.00	0.00	0.00
I. Balance Presupuestario (I = A – B + C)	109,509,139.49	107,262,311.85	111,975,092.47
II. Balance Presupuestario sin Financiamiento Neto (II = I - A3)	109,509,139.49	107,262,311.85	111,975,092.47
III. Balance Presupuestario sin Financiamiento Neto y sin Remanentes del Ejercicio Anterior (III= II - C)	109,509,139.49	107,262,311.85	111,975,092.47

Concepto	Aprobado	Devengado	Pagado
E. Intereses, Comisiones y Gastos de la Deuda (E = E1+E2)	0.00	0.00	0.00
E1. Intereses, Comisiones y Gastos de la Deuda con Gasto No Etiquetado	0.00	0.00	0.00
E2. Intereses, Comisiones y Gastos de la Deuda con Gasto Etiquetado	0.00	0.00	0.00
IV. Balance Primario (IV = III + E)	109,509,139.49	107,262,311.85	111,975,092.47

Concepto	Estimado/ Aprobado	Devengado	Recaudado/ Pagado
F. Financiamiento (F = F1 + F2)	0.00	0.00	0.00
F1. Financiamiento con Fuente de Pago de Ingresos de Libre Disposición	0.00	0.00	0.00
F2. Financiamiento con Fuente de Pago de Transferencias Federales Etiquetadas	0.00	0.00	0.00
G. Amortización de la Deuda (G = G1 + G2)	0.00	0.00	0.00
G1. Amortización de la Deuda Pública con Gasto No Etiquetado	0.00	0.00	0.00
G2. Amortización de la Deuda Pública con Gasto Etiquetado	0.00	0.00	0.00
A3. Financiamiento Neto (A3 = F – G)	0.00	0.00	0.00

Concepto	Estimado/ Aprobado	Devengado	Recaudado/ Pagado
A1. Ingresos de Libre Disposición	14,237,901.67	14,237,901.67	14,237,901.67
A3.1 Financiamiento Neto con Fuente de Pago de Ingresos de Libre Disposición (A3.1 = F1 – G1)	0.00	0.00	0.00
F1. Financiamiento con Fuente de Pago de Ingresos de Libre Disposición	0.00	0.00	0.00
G1. Amortización de la Deuda Pública con Gasto No Etiquetado	0.00	0.00	0.00
B1. Gasto No Etiquetado (sin incluir Amortización de la Deuda Pública)	0.00	0.00	0.00
C1. Remanentes de Ingresos de Libre Disposición aplicados en el periodo	0.00	0.00	0.00
V. Balance Presupuestario de Recursos Disponibles (V = A1 + A3.1 – B1 + C1)	14,237,901.67	14,237,901.67	14,237,901.67
VI. Balance Presupuestario de Recursos Disponibles sin Financiamiento Neto (VI = V – A3.1)	14,237,901.67	14,237,901.67	14,237,901.67

Concepto	Estimado/ Aprobado	Devengado	Recaudado/ Pagado
A2. Transferencias Federales Etiquetadas	95,271,237.82	93,024,410.18	97,737,190.80
A3.2 Financiamiento Neto con Fuente de Pago de Transferencias Federales Etiquetadas (A3.2 = F2 – G2)	0.00	0.00	0.00
F2. Financiamiento con Fuente de Pago de Transferencias Federales Etiquetadas	0.00	0.00	0.00
G2. Amortización de la Deuda Pública con Gasto Etiquetado	0.00	0.00	0.00
B2. Gasto Etiquetado (sin incluir Amortización de la Deuda Pública)	0.00	0.00	0.00
C2. Remanentes de Transferencias Federales Etiquetadas aplicados en el periodo	0.00	0.00	0.00
VII. Balance Presupuestario de Recursos Etiquetados (VII = A2 + A3.2 – B2 + C2)	95,271,237.82	93,024,410.18	97,737,190.80
VIII. Balance Presupuestario de Recursos Etiquetados sin Financiamiento Neto (VIII = VII – A3.2)	95,271,237.82	93,024,410.18	97,737,190.80

C.P. MARTIN ALFREDO MARTINEZ REYES
ENCARGADO DEL DEPTO.
DE REC. FINANCIEROS



INSTITUTO DE CAPACITACIÓN PARA EL TRABAJO DEL ESTADO DE CHIHUAHUA

Estado Analítico de Ingresos Detallado - LDF

Del 01 de enero al 31 de Diciembre del 2023

(PESOS)

Concepto (c)	Ingreso					Diferencia (e)
	Estimado (d)	Ampliaciones/ (Reducciones)	Modificado	Devengado	Recaudado	
Ingresos de Libre Disposición						
A. Impuestos	0.00	0.00	0.00	0.00	0.00	0.00
B. Cuotas y Aportaciones de Seguridad Social	0.00	0.00	0.00	0.00	0.00	0.00
C. Contribuciones de Mejoras	0.00	0.00	0.00	0.00	0.00	0.00
D. Derechos	0.00	0.00	0.00	0.00	0.00	0.00
E. Productos	0.00	1,296,141.54	1,296,141.54	1,296,141.54	1,296,141.54	1,296,141.54
F. Aprovechamientos	0.00	0.00	0.00	0.00	0.00	0.00
G. Ingresos por Venta de Bienes y Prestación de Servicios	0.00	14,237,901.67	14,237,901.67	14,237,901.67	14,237,901.67	14,237,901.67
H. Participaciones	0.00	0.00	0.00	0.00	0.00	0.00
(H=h1+h2+h3+h4+h5+h6+h7+h8+h9+h10+h11)						
h1) Fondo General de Participaciones	0.00	0.00	0.00	0.00	0.00	0.00
h2) Fondo de Fomento Municipal	0.00	0.00	0.00	0.00	0.00	0.00
h3) Fondo de Fiscalización y Recaudación	0.00	0.00	0.00	0.00	0.00	0.00
h4) Fondo de Compensación	0.00	0.00	0.00	0.00	0.00	0.00
h5) Fondo de Extracción de Hidrocarburos	0.00	0.00	0.00	0.00	0.00	0.00
h6) Impuesto Especial Sobre Producción y Servicios	0.00	0.00	0.00	0.00	0.00	0.00
h7) 0.136% de la Recaudación Federal Participable	0.00	0.00	0.00	0.00	0.00	0.00
h8) 3.17% Sobre Extracción de Petróleo	0.00	0.00	0.00	0.00	0.00	0.00
h9) Gasolinas y Diésel	0.00	0.00	0.00	0.00	0.00	0.00
h10) Fondo del Impuesto Sobre la Renta	0.00	0.00	0.00	0.00	0.00	0.00
h11) Fondo de Estabilización de los Ingresos de las Entidades Federativas	0.00	0.00	0.00	0.00	0.00	0.00
I. Incentivos Derivados de la Colaboración Fiscal (I=i1+i2+i3+i4+i5)	0.00	0.00	0.00	0.00	0.00	0.00
i1) Tenencia o Uso de Vehículos	0.00	0.00	0.00	0.00	0.00	0.00
i2) Fondo de Compensación ISAN	0.00	0.00	0.00	0.00	0.00	0.00
i3) Impuesto Sobre Automóviles Nuevos	0.00	0.00	0.00	0.00	0.00	0.00
i4) Fondo de Compensación de Repecos-Intermedios	0.00	0.00	0.00	0.00	0.00	0.00
i5) Otros Incentivos Económicos	0.00	0.00	0.00	0.00	0.00	0.00
J. Transferencias y Asignaciones	0.00	0.00	0.00	0.00	0.00	0.00
K. Convenios	0.00	0.00	0.00	0.00	0.00	0.00
k1) Otros Convenios y Subsidios	0.00	0.00	0.00	0.00	0.00	0.00
L. Otros Ingresos de Libre Disposición (L=l1+l2)	0.00	0.00	0.00	0.00	0.00	0.00
l1) Participaciones en Ingresos Locales	0.00	0.00	0.00	0.00	0.00	0.00
l2) Otros Ingresos de Libre Disposición	0.00	0.00	0.00	0.00	0.00	0.00
I. Total de Ingresos de Libre Disposición (I=A+B+C+D+E+F+G+H+I+J+K+L)	0.00	15,534,043.21	15,534,043.21	15,534,043.21	15,534,043.21	15,534,043.21
Ingresos Excedentes de Ingresos de Libre Disposición	0.00	0.00	0.00	0.00	0.00	0.00
Transferencias Federales Etiquetadas						
A. Aportaciones (A=a1+a2+a3+a4+a5+a6+a7+a8)	0.00	0.00	0.00	0.00	0.00	0.00
a1) Fondo de Aportaciones para la Nómina Educativa y Gasto Operativo	0.00	0.00	0.00	0.00	0.00	0.00
a2) Fondo de Aportaciones para los Servicios de Salud	0.00	0.00	0.00	0.00	0.00	0.00
a3) Fondo de Aportaciones para la Infraestructura Social	0.00	0.00	0.00	0.00	0.00	0.00
a4) Fondo de Aportaciones para el Fortalecimiento de los Municipios y de las Demarcaciones Territoriales del Distrito Federal	0.00	0.00	0.00	0.00	0.00	0.00
a5) Fondo de Aportaciones Múltiples	0.00	0.00	0.00	0.00	0.00	0.00
a6) Fondo de Aportaciones para la Educación Tecnológica y de Adultos	0.00	0.00	0.00	0.00	0.00	0.00
a7) Fondo de Aportaciones para la Seguridad Pública de los Estados y del Distrito Federal	0.00	0.00	0.00	0.00	0.00	0.00
a8) Fondo de Aportaciones para el Fortalecimiento de las Entidades Federativas	0.00	0.00	0.00	0.00	0.00	0.00
B. Convenios (B=b1+b2+b3+b4)	91,094,625.00	4,176,612.82	95,271,237.82	93,024,410.18	97,737,190.80	6,642,565.80
b1) Convenios de Protección Social en Salud	0.00	0.00	0.00	0.00	0.00	0.00
b2) Convenios de Descentralización	91,094,625.00	4,176,612.82	95,271,237.82	93,024,410.18	97,737,190.80	6,642,565.80
b3) Convenios de Reasignación	0.00	0.00	0.00	0.00	0.00	0.00
b4) Otros Convenios y Subsidios	0.00	0.00	0.00	0.00	0.00	0.00
C. Fondos Distintos de Aportaciones (C=c1+c2)	0.00	0.00	0.00	0.00	0.00	0.00
c1) Fondo para Entidades Federativas y Municipios Productores de Hidrocarburos	0.00	0.00	0.00	0.00	0.00	0.00
c2) Fondo Minero	0.00	0.00	0.00	0.00	0.00	0.00
D. Transferencias, Asignaciones, Subsidios y Subvenciones, y Pensiones y Jubilaciones	0.00	0.00	0.00	0.00	0.00	0.00
E. Otras Transferencias Federales Etiquetadas	0.00	0.00	0.00	0.00	0.00	0.00
II. Total de Transferencias Federales Etiquetadas (II = A + B + C + D + E)	91,094,625.00	4,176,612.82	95,271,237.82	93,024,410.18	97,737,190.80	6,642,565.80
III. Ingresos Derivados de Financiamientos (III = A)	0.00	0.00	0.00	0.00	0.00	0.00

"Bajo protesta de decir verdad declaramos que los Estados Financieros y sus notas, son razonablemente correctos y son responsabilidad del emisor."

Sello Digital: 5498310000202300003erTrimestre000020231011124226

A. Ingresos Derivados de Financiamientos	0.00	0.00	0.00	0.00	0.00	0.00
IV. Total de Ingresos (IV = I + II + III)	31,094,625.00	19,710,656.03	110,805,281.03	108,558,453.39	113,271,234.01	22,176,609.01
Datos Informativos						
1. Ingresos Derivados de Financiamientos con Fuente de Pago de Ingresos de Libre Disposición	0.00	0.00	0.00	0.00	0.00	0.00
2. Ingresos Derivados de Financiamientos con Fuente de Pago de Transferencias Federales Etiquetadas	0.00	0.00	0.00	0.00	0.00	0.00
3. Ingresos Derivados de Financiamientos (3 = 1 + 2)	0.00	0.00	0.00	0.00	0.00	0.00

C.P. MARTIN ALFREDO MARTINEZ REYES
ENCARGADO DEL DEPTO.
DE REC. FINANCIEROS



ICATECH

INSTITUTO DE CAPACITACIÓN PARA EL TRABAJO DEL ESTADO DE CHIHUAHUA

Estado Analítico del Ejercicio del Presupuesto de Egresos Detallado - LDF

Clasificación por Objeto del Gasto (Capítulo y Concepto)

Del 01 de enero al 31 de Diciembre del 2023

(PESOS)

Concepto (c)	Egresos					Subejercicio (e)
	Aprobado (d)	Ampliaciones/ (Reducciones)	Modificado	Devengado	Pagado	
I. Gasto No Etiquetado (I=A+B+C+D+E+F+G+H+I)	0.00	13,784,035.00	13,784,035.00	17,864,409.60	17,864,409.60	-4,080,374.60
A. Servicios Personales (A=a1+a2+a3+a4+a5+a6+a7)	0.00	13,784,035.00	13,784,035.00	16,061,796.76	16,061,796.76	-2,277,761.76
a1) Remuneraciones al Personal de Carácter Permanente	0.00	13,784,035.00	13,784,035.00	13,816,831.19	13,816,831.19	-32,796.19
a2) Remuneraciones al Personal de Carácter Transitorio	0.00	0.00	0.00	1,449,060.79	1,449,060.79	-1,449,060.79
a3) Remuneraciones Adicionales y Especiales	0.00	0.00	0.00	795,904.78	795,904.78	-795,904.78
a4) Seguridad Social	0.00	0.00	0.00	0.00	0.00	0.00
a5) Otras Prestaciones Sociales y Económicas	0.00	0.00	0.00	0.00	0.00	0.00
a6) Previsiones	0.00	0.00	0.00	0.00	0.00	0.00
a7) Pago de Estímulos a Servidores Públicos	0.00	0.00	0.00	0.00	0.00	0.00
B. Materiales y Suministros (B=b1+b2+b3+b4+b5+b6+b7+b8+b9)	0.00	0.00	0.00	20,310.43	20,310.43	-20,310.43
b1) Materiales de Administración, Emisión de Documentos y Artículos Oficiales	0.00	0.00	0.00	16,706.27	16,706.27	-16,706.27
b2) Alimentos y Utensilios	0.00	0.00	0.00	0.00	0.00	0.00
b3) Materias Primas y Materiales de Producción y Comercialización	0.00	0.00	0.00	0.00	0.00	0.00
b4) Materiales y Artículos de Construcción y de Reparación	0.00	0.00	0.00	0.00	0.00	0.00
b5) Productos Químicos, Farmacéuticos y de Laboratorio	0.00	0.00	0.00	0.00	0.00	0.00
b6) Combustibles, Lubricantes y Aditivos	0.00	0.00	0.00	3,604.16	3,604.16	-3,604.16
b7) Vestuario, Blancos, Prendas de Protección y Artículos Deportivos	0.00	0.00	0.00	0.00	0.00	0.00
b8) Materiales y Suministros Para Seguridad	0.00	0.00	0.00	0.00	0.00	0.00
b9) Herramientas, Refacciones y Accesorios Menores	0.00	0.00	0.00	0.00	0.00	0.00
C. Servicios Generales (C=c1+c2+c3+c4+c5+c6+c7+c8+c9)	0.00	0.00	0.00	1,782,302.41	1,782,302.41	-1,782,302.41
c1) Servicios Básicos	0.00	0.00	0.00			0.00
c2) Servicios de Arrendamiento	0.00	0.00	0.00			0.00
c3) Servicios Profesionales, Científicos, Técnicos y Otros Servicios	0.00	0.00	0.00	1,373,863.10	1,373,863.10	-1,373,863.10
c4) Servicios Financieros, Bancarios y Comerciales	0.00	0.00	0.00	12,287.00	12,287.00	-12,287.00
c5) Servicios de Instalación, Reparación, Mantenimiento y Conservación	0.00	0.00	0.00	204,247.48	204,247.48	-204,247.48
c6) Servicios de Comunicación Social y Publicidad	0.00	0.00	0.00			0.00
c7) Servicios de Traslado y Viáticos	0.00	0.00	0.00	73,102.67	73,102.67	-73,102.67
c8) Servicios Oficiales	0.00	0.00	0.00	118,802.16	118,802.16	-118,802.16
c9) Otros Servicios Generales	0.00	0.00	0.00	0.00	0.00	0.00
D. Transferencias, Asignaciones, Subsidios y Otras Ayudas (D=d1+d2+d3+d4+d5+d6+d7+d8+d9)	0.00	0.00	0.00	0.00	0.00	0.00
d1) Transferencias Internas y Asignaciones al Sector Público	0.00	0.00	0.00	0.00	0.00	0.00
d2) Transferencias al Resto del Sector Público	0.00	0.00	0.00	0.00	0.00	0.00
d3) Subsidios y Subvenciones	0.00	0.00	0.00	0.00	0.00	0.00
d4) Ayudas Sociales	0.00	0.00	0.00	0.00	0.00	0.00
d5) Pensiones y Jubilaciones	0.00	0.00	0.00	0.00	0.00	0.00
d6) Transferencias a Fideicomisos, Mandatos y Otros Análogos	0.00	0.00	0.00	0.00	0.00	0.00
d7) Transferencias a la Seguridad Social	0.00	0.00	0.00	0.00	0.00	0.00
d8) Donativos	0.00	0.00	0.00	0.00	0.00	0.00
d9) Transferencias al Exterior	0.00	0.00	0.00	0.00	0.00	0.00
E. Bienes Muebles, Inmuebles e Intangibles (E=e1+e2+e3+e4+e5+e6+e7+e8+e9)	0.00	0.00	0.00	0.00	0.00	0.00
e1) Mobiliario y Equipo de Administración	0.00	0.00	0.00	0.00	0.00	0.00
e2) Mobiliario y Equipo Educativo y Recreativo	0.00	0.00	0.00	0.00	0.00	0.00
e3) Equipo e Instrumental Médico y de Laboratorio	0.00	0.00	0.00	0.00	0.00	0.00
e4) Vehículos y Equipo de Transporte	0.00	0.00	0.00	0.00	0.00	0.00
e5) Equipo de Defensa y Seguridad	0.00	0.00	0.00	0.00	0.00	0.00

"Bajo protesta de decir verdad declaramos que los Estados Financieros y sus notas, son razonablemente correctos y son responsabilidad del emisor."

Sello Digital: 5498320000202300003erTrimestre00002023101124237

e6) Maquinaria, Otros Equipos y Herramientas	0.00	0.00	0.00	0.00	0.00	0.00
e7) Activos Biológicos	0.00	0.00	0.00	0.00	0.00	0.00
e8) Bienes Inmuebles	0.00	0.00	0.00	0.00	0.00	0.00
e9) Activos Intangibles	0.00	0.00	0.00	0.00	0.00	0.00
F. Inversión Pública (F=f1+f2+f3)	0.00	0.00	0.00	0.00	0.00	0.00
f1) Obra Pública en Bienes de Dominio Público	0.00	0.00	0.00	0.00	0.00	0.00
f2) Obra Pública en Bienes Propios	0.00	0.00	0.00	0.00	0.00	0.00
f3) Proyectos Productivos y Acciones de Fomento	0.00	0.00	0.00	0.00	0.00	0.00
G. Inversiones Financieras y Otras Provisiones (G=g1+g2+g3+g4+g5+g6+g7)	0.00	0.00	0.00	0.00	0.00	0.00
g1) Inversiones Para el Fomento de Actividades Productivas	0.00	0.00	0.00	0.00	0.00	0.00
g2) Acciones y Participaciones de Capital	0.00	0.00	0.00	0.00	0.00	0.00
g3) Compra de Títulos y Valores	0.00	0.00	0.00	0.00	0.00	0.00
g4) Concesión de Préstamos	0.00	0.00	0.00	0.00	0.00	0.00
g5) Inversiones en Fideicomisos, Mandatos y Otros Análogos	0.00	0.00	0.00	0.00	0.00	0.00
Fideicomiso de Desastres Naturales (Informativo)	0.00	0.00	0.00	0.00	0.00	0.00
g6) Otras Inversiones Financieras	0.00	0.00	0.00	0.00	0.00	0.00
g7) Provisiones para Contingencias y Otras Erogaciones Especiales	0.00	0.00	0.00	0.00	0.00	0.00
H. Participaciones y Aportaciones (H=h1+h2+h3)	0.00	0.00	0.00	0.00	0.00	0.00
h1) Participaciones	0.00	0.00	0.00	0.00	0.00	0.00
h2) Aportaciones	0.00	0.00	0.00	0.00	0.00	0.00
h3) Convenios	0.00	0.00	0.00	0.00	0.00	0.00
I. Deuda Pública (I=i1+i2+i3+i4+i5+i6+i7)	0.00	0.00	0.00	0.00	0.00	0.00
i1) Amortización de la Deuda Pública	0.00	0.00	0.00	0.00	0.00	0.00
i2) Intereses de la Deuda Pública	0.00	0.00	0.00	0.00	0.00	0.00
i3) Comisiones de la Deuda Pública	0.00	0.00	0.00	0.00	0.00	0.00
i4) Gastos de la Deuda Pública	0.00	0.00	0.00	0.00	0.00	0.00
i5) Costo por Coberturas	0.00	0.00	0.00	0.00	0.00	0.00
i6) Apoyos Financieros	0.00	0.00	0.00	0.00	0.00	0.00
i7) Adeudos de Ejercicios Fiscales Anteriores (ADEFAS)	0.00	0.00	0.00	0.00	0.00	0.00
II. Gasto Etiquetado (II=A+B+C+D+E+F+G+H+I)	91,094,625.00	3,940,606.33	95,035,231.33	90,577,699.19	85,613,550.46	4,457,532.14
A. Servicios Personales (A=a1+a2+a3+a4+a5+a6+a7)	73,324,843.00	4,176,612.82	77,501,455.82	73,720,762.64	71,284,949.58	3,780,693.18
a1) Remuneraciones al Personal de Carácter Permanente	26,066,980.00	962,972.51	27,029,952.51	26,685,475.71	25,314,027.56	344,476.80
a2) Remuneraciones al Personal de Carácter Transitorio	26,693,607.00	2,582,434.00	29,276,041.00	29,276,310.62	29,276,310.62	-269.62
a3) Remuneraciones Adicionales y Especiales	10,467,273.00	-996,473.64	9,470,799.36	6,005,223.53	5,528,604.96	3,465,575.84
a4) Seguridad Social	6,258,953.00	-439,828.98	5,819,124.02	5,606,855.65	5,056,653.50	212,268.37
a5) Otras Prestaciones Sociales y Económicas	3,838,030.00	2,067,508.93	5,905,538.93	6,146,897.13	6,109,352.94	-241,358.20
a6) Provisiones	0.00	0.00	0.00	0.00	0.00	0.00
a7) Pago de Estímulos a Servidores Públicos	0.00	0.00	0.00	0.00	0.00	0.00
B. Materiales y Suministros (B=b1+b2+b3+b4+b5+b6+b7+b8+b9)	3,282,465.16	1,321,592.42	4,604,057.58	3,334,978.93	2,206,390.41	1,269,078.65
b1) Materiales de Administración, Emisión de Documentos y Artículos Oficiales	908,000.00	222,774.15	1,130,774.15	1,214,710.47	434,770.18	-83,936.32
b2) Alimentos y Utensilios	117,000.00	203,063.47	320,063.47	318,107.64	317,165.86	1,955.83
b3) Materias Primas y Materiales de Producción y Comercialización			0.00	0.00	0.00	0.00
b4) Materiales y Artículos de Construcción y de Reparación	531,465.16	100,728.55	632,193.71	100,728.79	87,278.99	531,464.92
b5) Productos Químicos, Farmacéuticos y de Laboratorio		1,285.81	1,285.81	1,285.81	1,285.81	0.00
b6) Combustibles, Lubricantes y Aditivos	950,000.00	419,041.90	1,369,041.90	1,177,368.34	1,069,369.05	191,673.56
b7) Vestuario, Blancos, Prendas de Protección y Artículos Deportivos	70,000.00	64,645.54	134,645.54	134,630.51	16,995.61	15.03
b8) Materiales y Suministros Para Seguridad			0.00	0.00	0.00	0.00
b9) Herramientas, Refacciones y Accesorios Menores	706,000.00	310,053.00	1,016,053.00	388,147.37	279,524.91	627,905.63
C. Servicios Generales (C=c1+c2+c3+c4+c5+c6+c7+c8+c9)	14,487,316.84	-1,557,598.91	12,929,717.93	13,521,957.62	12,122,210.47	-592,239.69
c1) Servicios Básicos	1,020,140.00	-239,432.90	780,707.10	1,270,422.73	1,247,723.01	-489,715.63
c2) Servicios de Arrendamiento	4,784,738.42	449,580.34	5,234,318.76	5,224,679.26	5,126,221.94	9,639.50
c3) Servicios Profesionales, Científicos, Técnicos y Otros Servicios	1,495,000.00	100,503.05	1,595,503.05	2,012,828.47	1,457,801.55	-417,325.42
c4) Servicios Financieros, Bancarios y Comerciales	427,000.00	10,810.36	437,810.36	414,807.26	413,594.26	23,003.10
c5) Servicios de Instalación, Reparación, Mantenimiento y Conservación	2,063,271.42	-74,794.23	1,988,477.19	2,404,490.83	1,694,558.56	-416,013.64
c6) Servicios de Comunicación Social y Publicidad	817,522.00	-3,071.57	814,450.43	239,339.20	239,339.20	575,111.23

c7) Servicios de Traslado y Viáticos	1,192,400.00	624,460.33	1,816,860.33	1,810,453.28	1,798,399.95	6,407.05
c8) Servicios Oficiales	156,000.00	-50,320.60	105,679.40	100,698.27	100,698.27	4,981.13
c9) Otros Servicios Generales	2,531,245.00	-2,375,333.69	155,911.31	44,238.32	43,873.73	111,672.99
D. Transferencias, Asignaciones, Subsidios y Otras Ayudas (D=d1+d2+d3+d4+d5+d6+d7+d8+d9)	0.00	0.00	0.00	0.00	0.00	0.00
d1) Transferencias Internas y Asignaciones al Sector Público	0.00	0.00	0.00	0.00	0.00	0.00
d2) Transferencias al Resto del Sector Público	0.00	0.00	0.00	0.00	0.00	0.00
d3) Subsidios y Subvenciones	0.00	0.00	0.00	0.00	0.00	0.00
d4) Ayudas Sociales	0.00	0.00	0.00	0.00	0.00	0.00
d5) Pensiones y Jubilaciones	0.00	0.00	0.00	0.00	0.00	0.00
d6) Transferencias a Fideicomisos, Mandatos y Otros Análogos	0.00	0.00	0.00	0.00	0.00	0.00
d7) Transferencias a la Seguridad Social	0.00	0.00	0.00	0.00	0.00	0.00
d8) Donativos	0.00	0.00	0.00	0.00	0.00	0.00
d9) Transferencias al Exterior	0.00	0.00	0.00	0.00	0.00	0.00
E. Bienes Muebles, Inmuebles e Intangibles (E=e1+e2+e3+e4+e5+e6+e7+e8+e9)	0.00	0.00	0.00	0.00	0.00	0.00
e1) Mobiliario y Equipo de Administración	0.00	0.00	0.00	0.00	0.00	0.00
e2) Mobiliario y Equipo Educativo y Recreativo	0.00	0.00	0.00	0.00	0.00	0.00
e3) Equipo e Instrumental Médico y de Laboratorio	0.00	0.00	0.00	0.00	0.00	0.00
e4) Vehículos y Equipo de Transporte	0.00	0.00	0.00	0.00	0.00	0.00
e5) Equipo de Defensa y Seguridad	0.00	0.00	0.00	0.00	0.00	0.00
e6) Maquinaria, Otros Equipos y Herramientas	0.00	0.00	0.00	0.00	0.00	0.00
e7) Activos Biológicos	0.00	0.00	0.00	0.00	0.00	0.00
e8) Bienes Inmuebles	0.00	0.00	0.00	0.00	0.00	0.00
e9) Activos Intangibles	0.00	0.00	0.00	0.00	0.00	0.00
F. Inversión Pública (F=f1+f2+f3)	0.00	0.00	0.00	0.00	0.00	0.00
f1) Obra Pública en Bienes de Dominio Público	0.00	0.00	0.00	0.00	0.00	0.00
f2) Obra Pública en Bienes Propios	0.00	0.00	0.00	0.00	0.00	0.00
f3) Proyectos Productivos y Acciones de Fomento	0.00	0.00	0.00	0.00	0.00	0.00
G. Inversiones Financieras y Otras Provisiones (G=g1+g2+g3+g4+g5+g6+g7)	0.00	0.00	0.00	0.00	0.00	0.00
g1) Inversiones Para el Fomento de Actividades Productivas	0.00	0.00	0.00	0.00	0.00	0.00
g2) Acciones y Participaciones de Capital	0.00	0.00	0.00	0.00	0.00	0.00
g3) Compra de Títulos y Valores	0.00	0.00	0.00	0.00	0.00	0.00
g4) Concesión de Préstamos	0.00	0.00	0.00	0.00	0.00	0.00
g5) Inversiones en Fideicomisos, Mandatos y Otros Análogos	0.00	0.00	0.00	0.00	0.00	0.00
Fideicomiso de Desastres Naturales (Informativo)	0.00	0.00	0.00	0.00	0.00	0.00
g6) Otras Inversiones Financieras	0.00	0.00	0.00	0.00	0.00	0.00
g7) Provisiones para Contingencias y Otras Erogaciones Especiales	0.00	0.00	0.00	0.00	0.00	0.00
H. Participaciones y Aportaciones (H=h1+h2+h3)	0.00	0.00	0.00	0.00	0.00	0.00
h1) Participaciones	0.00	0.00	0.00	0.00	0.00	0.00
h2) Aportaciones	0.00	0.00	0.00	0.00	0.00	0.00
h3) Convenios	0.00	0.00	0.00	0.00	0.00	0.00
I. Deuda Pública (I=i1+i2+i3+i4+i5+i6+i7)	0.00	0.00	0.00	0.00	0.00	0.00
i1) Amortización de la Deuda Pública	0.00	0.00	0.00	0.00	0.00	0.00
i2) Intereses de la Deuda Pública	0.00	0.00	0.00	0.00	0.00	0.00
i3) Comisiones de la Deuda Pública	0.00	0.00	0.00	0.00	0.00	0.00
i4) Gastos de la Deuda Pública	0.00	0.00	0.00	0.00	0.00	0.00
i5) Costo por Coberturas	0.00	0.00	0.00	0.00	0.00	0.00
i6) Apoyos Financieros	0.00	0.00	0.00	0.00	0.00	0.00
i7) Adeudos de Ejercicios Fiscales Anteriores (ADEFAS)	0.00	0.00	0.00	0.00	0.00	0.00
III. Total de Egresos (III = I + II)	91,094,625.00	17,724,641.33	108,819,266.33	108,442,108.78	103,477,960.05	377,157.55

C.P. MARTIN ALFREDO MARTINEZ REYES
ENCARGADO DEL DEPTO.
DE REC. FINANCIEROS



INSTITUTO DE CAPACITACION PARA EL TRABAJO DEL ESTADO DE CHIHUAHUA
Estado Analítico del Ejercicio del Presupuesto de Egresos Detallado - LDF
Clasificación Administrativa
Del 01 de enero al 31 de Diciembre del 2023
(PESOS)

Concepto (c)	Egresos					Subejercicio (e)
	Aprobado (d)	Ampliaciones/ (Reducciones)	Modificado	Devengado	Pagado	
I. Gasto No Etiquetado (I=A+B+C+D+E+F+G+H)	0.00	13,784,035.00	13,784,035.00	13,816,831.19	13,816,831.19	-32,796.19
A. Dependencia o Unidad Administrativa 1	0.00	13,784,035.00	13,784,035.00	13,816,831.19	13,816,831.19	-32,796.19
B. Dependencia o Unidad Administrativa 2	0.00	0.00	0.00	0.00	0.00	0.00
C. Dependencia o Unidad Administrativa 3	0.00	0.00	0.00	0.00	0.00	0.00
D. Dependencia o Unidad Administrativa 4	0.00	0.00	0.00	0.00	0.00	0.00
E. Dependencia o Unidad Administrativa 5	0.00	0.00	0.00	0.00	0.00	0.00
F. Dependencia o Unidad Administrativa 6	0.00	0.00	0.00	0.00	0.00	0.00
G. Dependencia o Unidad Administrativa 7	0.00	0.00	0.00	0.00	0.00	0.00
H. Dependencia o Unidad Administrativa xx	0.00	0.00	0.00	0.00	0.00	0.00
II. Gasto Etiquetado (II=A+B+C+D+E+F+G+H)	91,094,625.00	4,176,612.82	95,271,237.82	93,024,410.18	97,737,190.80	2,246,827.64
A. Dependencia o Unidad Administrativa 1	91,094,625.00	4,176,612.82	95,271,237.82	93,024,410.18	97,737,190.80	2,246,827.64
B. Dependencia o Unidad Administrativa 2	0.00	0.00	0.00	0.00	0.00	0.00
C. Dependencia o Unidad Administrativa 3	0.00	0.00	0.00	0.00	0.00	0.00
D. Dependencia o Unidad Administrativa 4	0.00	0.00	0.00	0.00	0.00	0.00
E. Dependencia o Unidad Administrativa 5	0.00	0.00	0.00	0.00	0.00	0.00
F. Dependencia o Unidad Administrativa 6	0.00	0.00	0.00	0.00	0.00	0.00
G. Dependencia o Unidad Administrativa 7	0.00	0.00	0.00	0.00	0.00	0.00
H. Dependencia o Unidad Administrativa xx	0.00	0.00	0.00	0.00	0.00	0.00
III. Total de Egresos (III = I + II)	91,094,625.00	17,960,647.82	109,055,272.82	106,841,241.37	111,554,021.99	2,214,031.45

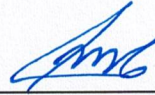

C.P. MARTIN ALFREDO MARTINEZ REYES
ENCARGADO DEL DEPTO.
DE REC. FINANCIEROS



“Bajo protesta de decir verdad declaramos que los Estados Financieros y sus notas, son razonablemente correctos y son responsabilidad del emisor.”

Sello Digital: 5498330000202300003erTrimestre000020231011124246

INSTITUTO DE CAPACITACIÓN PARA EL TRABAJO DEL ESTADO DE CHIHUAHUA

Estado Analítico del Ejercicio del Presupuesto de Egresos Detallado - LDF

Clasificación Funcional (Finalidad y Función)

Del 01 de enero al 31 de Diciembre del 2023

(PESOS)

Concepto (c)	Egresos					Subejercicio (e)
	Aprobado (d)	Ampliaciones/ (Reducciones)	Modificado	Devengado	Pagado	
I. Gasto No Etiquetado (I=A+B+C+D)	0.00	13,784,035.00	13,784,035.00	17,864,409.60	17,864,409.60	-4,080,374.60
A. Gobierno (A=a1+a2+a3+a4+a5+a6+a7+a8)	0.00	0.00	0.00	0.00	0.00	0.00
a1) Legislación	0.00	0.00	0.00	0.00	0.00	0.00
a2) Justicia	0.00	0.00	0.00	0.00	0.00	0.00
a3) Coordinación de la Política de Gobierno	0.00	0.00	0.00	0.00	0.00	0.00
a4) Relaciones Exteriores	0.00	0.00	0.00	0.00	0.00	0.00
a5) Asuntos Financieros y Hacendarios	0.00	0.00	0.00	0.00	0.00	0.00
a6) Seguridad Nacional	0.00	0.00	0.00	0.00	0.00	0.00
a7) Asuntos de Orden Público y de Seguridad Interior	0.00	0.00	0.00	0.00	0.00	0.00
a8) Otros Servicios Generales	0.00	0.00	0.00	0.00	0.00	0.00
B. Desarrollo Social (B=b1+b2+b3+b4+b5+b6+b7)	0.00	0.00	0.00	0.00	0.00	0.00
b1) Protección Ambiental	0.00	0.00	0.00	0.00	0.00	0.00
b2) Vivienda y Servicios a la Comunidad	0.00	0.00	0.00	0.00	0.00	0.00
b3) Salud	0.00	0.00	0.00	0.00	0.00	0.00
b4) Recreación, Cultura y Otras Manifestaciones Sociales	0.00	0.00	0.00	0.00	0.00	0.00
b5) Educación	0.00	0.00	0.00	0.00	0.00	0.00
b6) Protección Social	0.00	0.00	0.00	0.00	0.00	0.00
b7) Otros Asuntos Sociales	0.00	0.00	0.00	0.00	0.00	0.00
C. Desarrollo Económico (C=c1+c2+c3+c4+c5+c6+c7+c8+c9)	0.00	13,784,035.00	13,784,035.00	17,864,409.60	17,864,409.60	-4,080,374.60
c1) Asuntos Económicos, Comerciales y Laborales en General	0.00	0.00	0.00	0.00	0.00	0.00
c2) Agropecuaria, Silvicultura, Pesca y Caza	0.00	0.00	0.00	0.00	0.00	0.00
c3) Combustibles y Energía	0.00	0.00	0.00	0.00	0.00	0.00
c4) Minería, Manufacturas y Construcción	0.00	0.00	0.00	0.00	0.00	0.00
c5) Transporte	0.00	0.00	0.00	0.00	0.00	0.00
c6) Comunicaciones	0.00	0.00	0.00	0.00	0.00	0.00
c7) Turismo	0.00	0.00	0.00	0.00	0.00	0.00
c8) Ciencia, Tecnología e Innovación	0.00	0.00	0.00	0.00	0.00	0.00
c9) Otras Industrias y Otros Asuntos Económicos	0.00	13,784,035.00	13,784,035.00	17,864,409.60	17,864,409.60	-4,080,374.60
D. Otras No Clasificadas en Funciones Anteriores (D=d1+d2+d3+d4)	0.00	0.00	0.00	0.00	0.00	0.00
d1) Transacciones de la Deuda Publica / Costo Financiero de la Deuda	0.00	0.00	0.00	0.00	0.00	0.00
d2) Transferencias, Participaciones y Aportaciones Entre Diferentes Niveles y Ordenes de Gobierno	0.00	0.00	0.00	0.00	0.00	0.00
d3) Saneamiento del Sistema Financiero	0.00	0.00	0.00	0.00	0.00	0.00
d4) Adeudos de Ejercicios Fiscales Anteriores	0.00	0.00	0.00	0.00	0.00	0.00
II. Gasto Etiquetado (II=A+B+C+D)	91,094,625.00	4,176,612.82	95,271,237.82	93,024,410.18	86,821,268.24	2,246,827.64
A. Gobierno (A=a1+a2+a3+a4+a5+a6+a7+a8)	0.00	0.00	0.00	0.00	0.00	0.00
a1) Legislación	0.00	0.00	0.00	0.00	0.00	0.00
a2) Justicia	0.00	0.00	0.00	0.00	0.00	0.00
a3) Coordinación de la Política de Gobierno	0.00	0.00	0.00	0.00	0.00	0.00
a4) Relaciones Exteriores	0.00	0.00	0.00	0.00	0.00	0.00
a5) Asuntos Financieros y Hacendarios	0.00	0.00	0.00	0.00	0.00	0.00

“Bajo protesta de decir verdad declaramos que los Estados Financieros y sus notas, son razonablemente correctos y son responsabilidad del emisor.”

Sello Digital: 549834000202300003erTrimestre000020231011124308

a6) Seguridad Nacional	0.00	0.00	0.00	0.00	0.00	0.00
a7) Asuntos de Orden Público y de Seguridad Interior	0.00	0.00	0.00	0.00	0.00	0.00
a8) Otros Servicios Generales	0.00	0.00	0.00	0.00	0.00	0.00
B. Desarrollo Social (B=b1+b2+b3+b4+b5+b6+b7)	0.00	0.00	0.00	0.00	0.00	0.00
b1) Protección Ambiental	0.00	0.00	0.00	0.00	0.00	0.00
b2) Vivienda y Servicios a la Comunidad	0.00	0.00	0.00	0.00	0.00	0.00
b3) Salud	0.00	0.00	0.00	0.00	0.00	0.00
b4) Recreación, Cultura y Otras Manifestaciones Sociales	0.00	0.00	0.00	0.00	0.00	0.00
b5) Educación	0.00	0.00	0.00	0.00	0.00	0.00
b6) Protección Social	0.00	0.00	0.00	0.00	0.00	0.00
b7) Otros Asuntos Sociales	0.00	0.00	0.00	0.00	0.00	0.00
C. Desarrollo Económico (C=c1+c2+c3+c4+c5+c6+c7+c8+c9)	91,094,625.00	4,176,612.82	95,271,237.82	93,024,410.18	86,821,268.24	2,246,827.64
c1) Asuntos Económicos, Comerciales y Laborales en General	0.00	0.00	0.00	0.00	0.00	0.00
c2) Agropecuaria, Silvicultura, Pesca y Caza	0.00	0.00	0.00	0.00	0.00	0.00
c3) Combustibles y Energía	0.00	0.00	0.00	0.00	0.00	0.00
c4) Minería, Manufacturas y Construcción	0.00	0.00	0.00	0.00	0.00	0.00
c5) Transporte	0.00	0.00	0.00	0.00	0.00	0.00
c6) Comunicaciones	0.00	0.00	0.00	0.00	0.00	0.00
c7) Turismo	0.00	0.00	0.00	0.00	0.00	0.00
c8) Ciencia, Tecnología e Innovación	0.00	0.00	0.00	0.00	0.00	0.00
c9) Otras Industrias y Otros Asuntos Económicos	91,094,625.00	4,176,612.82	95,271,237.82	93,024,410.18	86,821,268.24	2,246,827.64
D. Otras No Clasificadas en Funciones Anteriores (D=d1+d2+d3+d4)	0.00	0.00	0.00	0.00	0.00	0.00
d1) Transacciones de la Deuda Publica / Costo Financiero de la Deuda	0.00	0.00	0.00	0.00	0.00	0.00
d2) Transferencias, Participaciones y Aportaciones Entre Diferentes Niveles y Ordenes de Gobierno	0.00	0.00	0.00	0.00	0.00	0.00
d3) Saneamiento del Sistema Financiero	0.00	0.00	0.00	0.00	0.00	0.00
d4) Adeudos de Ejercicios Fiscales Anteriores	0.00	0.00	0.00	0.00	0.00	0.00
III. Total de Egresos (III = I + II)	91,094,625.00	17,960,647.82	109,055,272.82	110,888,819.78	104,685,677.84	-1,833,546.96

C.P. MARTIN ALFREDO MARTINEZ REYES
ENCARGADO DEL DEPTO.
DE REC. FINANCIEROS



INSTITUTO DE CAPACITACIÓN PARA EL TRABAJO DEL ESTADO DE CHIHUAHUA

Estado Analítico del Ejercicio del Presupuesto de Egresos Detallado - LDF

Clasificación de Servicios Personales por Categoría

Del 01 de enero al 31 de Diciembre del 2023

(PESOS)

Concepto (c)	Egresos					Subejercicio (e)
	Aprobado (d)	Ampliaciones/ (Reducciones)	Modificado	Devengado	Pagado	
I. Gasto No Etiquetado (I=A+B+C+D+E+F)	0.00	13,784,035.00	13,784,035.00	13,816,831.19	13,816,831.19	-32,796.19
A. Personal Administrativo y de Servicio Público	0.00	13,784,035.00	13,784,035.00	13,816,831.19	13,816,831.19	-32,796.19
B. Magisterio	0.00	0.00	0.00	0.00	0.00	0.00
C. Servicios de Salud (C=c1+c2)	0.00	0.00	0.00	0.00	0.00	0.00
c1) Personal Administrativo	0.00	0.00	0.00	0.00	0.00	0.00
c2) Personal Médico, Paramédico y afín	0.00	0.00	0.00	0.00	0.00	0.00
D. Seguridad Pública	0.00	0.00	0.00	0.00	0.00	0.00
E. Gastos asociados a la implementación de nuevas leyes federales o reformas a las mismas (E = e1 + e2)	0.00	0.00	0.00	0.00	0.00	0.00
e1) Nombre del Programa o Ley 1	0.00	0.00	0.00	0.00	0.00	0.00
e2) Nombre del Programa o Ley 2	0.00	0.00	0.00	0.00	0.00	0.00
F. Sentencias laborales definitivas	0.00	0.00	0.00	0.00	0.00	0.00
II. Gasto Etiquetado (II=A+B+C+D+E+F)	73,324,843.00	4,176,612.82	77,501,455.82	73,720,762.64	71,284,949.58	3,780,693.18
A. Personal Administrativo y de Servicio Público	73,324,843.00	4,176,612.82	77,501,455.82	73,720,762.64	71,284,949.58	3,780,693.18
B. Magisterio	0.00	0.00	0.00	0.00	0.00	0.00
C. Servicios de Salud (C=c1+c2)	0.00	0.00	0.00	0.00	0.00	0.00
c1) Personal Administrativo	0.00	0.00	0.00	0.00	0.00	0.00
c2) Personal Médico, Paramédico y afín	0.00	0.00	0.00	0.00	0.00	0.00
D. Seguridad Pública	0.00	0.00	0.00	0.00	0.00	0.00
E. Gastos asociados a la implementación de nuevas leyes federales o reformas a las mismas (E = e1 + e2)	0.00	0.00	0.00	0.00	0.00	0.00
e1) Nombre del Programa o Ley 1	0.00	0.00	0.00	0.00	0.00	0.00
e2) Nombre del Programa o Ley 2	0.00	0.00	0.00	0.00	0.00	0.00
F. Sentencias laborales definitivas	0.00	0.00	0.00	0.00	0.00	0.00
III. Total del Gasto en Servicios Personales (III = I + II)	73,324,843.00	17,960,647.82	91,285,490.82	87,537,593.83	85,101,780.77	3,747,896.99



**C.P. MARTIN ALFREDO MARTINEZ REYES
ENCARGADO DEL DEPTO.
DE REC. FINANCIEROS**



“Bajo protesta de decir verdad declaramos que los Estados Financieros y sus notas, son razonablemente correctos y son responsabilidad del emisor.”

Sello Digital: 5498350000202300003erTrimestre000020231011124319

4. Otros gastos y pérdidas extraordinarias		
5. Ingresos y gastos extraordinarios, que en lo individual representen el 10% o más del total de los gastos		
III) NOTAS AL ESTADO DE VARIACIÓN EN LA HACIENDA PÚBLICA		
1. Modificaciones al patrimonio contribuido		
Informando el tipo, naturaleza y monto		
2. Recursos que modifican al patrimonio generado		\$16,847,253.08
Informando acerca del monto y procedencia de los recursos que modifican al patrimonio generado		RESULTADOS DE EJERCICIOS ANTERIORES POR INGRESOS PROPIOS
VI) NOTAS AL ESTADO DE FLUJOS DE EFECTIVO		
A. Efectivo y Equivalentes		
Descripción	2023	2022
Efectivo	27,000.00	28,000.00
Efectivo en Bancos - Tesorería	11,348,156.79	11,204,205.54
Efectivo en Bancos - Dependencias		0.00
Inversiones temporales (hasta 3 meses)	10,174,470.86	10,973,236.88
Fondos con afectación específica	0.00	0.00
Depósitos de fondos de terceros y otros	0.00	0.00
Total de Efectivo y Equivalentes	21,549,627.65	22,205,442.42
B. Detalle de las adquisiciones de Bienes Muebles e Inmuebles		
Monto global, y en su caso, el porcentaje de las adquisiciones que fueron realizadas mediante subsidios de capital del sector central		TODAS LAS ADQUISICIONES DE ACTIVO FIJO SE HACEN 100% CON INGRESOS PROPIOS
1. Bienes Muebles		28,117,245.19
2. Bienes Inmuebles		15,189,923.12
Importe de los pagos que durante el período se hicieron por la compra de los elementos citados		
C. Conciliación de los Flujos de Efectivo Netos de las Actividades de Operación y la Cuenta de Ahorro/Desahorro antes de Rubros Extraordinarios.		
A continuación se presenta un ejemplo de la elaboración de la conciliación:		
Ahorro/Desahorro antes de rubros Extraordinarios	2023	2022
Movimientos de partidas (o rubros) que no afectan al efectivo.	2,382,414.30	-951,387.43
Depreciación	2,600,464.06	3,431,498.53
Amortización		
Incrementos en las provisiones		-2,942,373.00
Incremento en inversiones producido por revaluación		
Ganancia/pérdida en venta de propiedad, planta y equipo		
Incremento en cuentas por cobrar		
Partidas extraordinarias		
* Las cuentas que aparecen en el cuadro anterior no son exhaustivas y tienen como finalidad ejemplificar el formato que se sugiere para elaborar la nota.		
V) CONCILIACIÓN ENTRE LOS INGRESOS PRESUPUESTARIOS Y CONTABLES, ASÍ COMO ENTRE LOS EGRESOS PRESUPUESTARIOS Y LOS GASTOS CONTABLES		
INSTITUTO DE CAPACITACIÓN PARA EL TRABAJO DEL ESTADO DE CHIHUAHUA		
Conciliación entre los Ingresos Presupuestarios y Contables Correspondiente del 01 de Enero al 31 de Diciembre del 2023 (Cifras en pesos)		
1. Total de Ingresos Presupuestarios		97,737,190.80
2. Más Ingresos Contables No Presupuestarios		15,534,043.27
2.1 Ingresos Financieros		1,296,141.60
2.2 Incremento por Variación de Inventarios		0.00
2.3 Disminución del Exceso de Estimaciones por Pérdida o Deterioro u Obsolescencia		0.00
2.4 Disminución del Exceso de Provisiones		0.00
2.5 Otros Ingresos y Beneficios Varios		0.00
2.6 Otros Ingresos Contables No Presupuestarios		14,237,901.67
3. Menos Ingresos Presupuestarios No Contables		0.00
3.1 Aprovechamientos Patrimoniales		0.00
3.2 Ingresos Derivados de Financiamientos		0.00
3.3 Otros Ingresos Presupuestarios No Contables		0.00
4. Total de Ingresos Contables		113,271,234.07
Nombre del Ente Público		
Conciliación entre los Egresos Presupuestarios y los Gastos Contables Correspondiente del 01 de Enero al 30 de Diciembre del 2023 (Cifras en pesos)		
1. Total de Egresos Presupuestarios		113,489,283.83
2. Menos Egresos Presupuestario No Contables		0.00
2.1 Materias Primas y Materiales de Producción y Comercialización		0.00
2.2 Materiales y Suministros		0.00
2.3 Mobiliario y Equipo de Administración		0.00
2.4 Mobiliario y Equipo Educativo y Recreativo		0.00
2.5 Equipo e Instrumental Médico y de Laboratorio		0.00
2.6 Vehículos y Equipo de Transporte		0.00
2.7 Equipo de Defensa y Seguridad		0.00
2.8 Maquinaria, Otros Equipos y Herramientas		0.00
2.9 Activos Biológicos		0.00
2.10 Bienes Inmuebles		0.00
2.11 Activos Intangibles		0.00
2.12 Obra Pública en Bienes de Dominio Público		0.00
2.13 Obra Pública en Bienes Propios		0.00
2.14 Acciones y Participaciones de Capital		0.00

2.15	Compra de Títulos y Valores	0.00
2.16	Concesión de Préstamos	0.00
2.17	Inversiones en Fideicomisos, Mandatos y Otros Análogos	0.00
2.18	Provisiones para Contingencias y Otras Erogaciones Especiales	0.00
2.19	Amortización de la Deuda Pública	0.00
2.20	Adeudos de Ejercicios Fiscales Anteriores (ADEFAS)	0.00
2.21	Otros Egresos Presupuestales No Contables	0.00
3. Más Gastos Contables No Presupuestarios		
3.1	Estimaciones, Depreciaciones, Deterioros, Obsolescencia y Amortizaciones	20,464,873.66
3.2	Provisiones	2,600,464.06
3.3	Disminución de Inventarios	0.00
3.4	Aumento por Insuficiencia de Estimaciones por Pérdida o Deterioro u Obsolescencia	0.00
3.5	Aumento por Insuficiencia de Provisiones	0.00
3.6	Otros Gastos	0.00
3.7	Otros Gastos Contables No Presupuestarios	17,864,409.60
4. Total de Gastos Contables		93,024,410.18

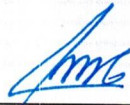

C.P. MARTIN ALFREDO MARTINEZ REYES
ENCARGADO DEL DEPTO.
DE REC. FINANCIEROS



INSTITUTO DE CAPACITACION PARA EL TRABAJO DEL ESTADO DE CHIHUAHUA
Guía de Cumplimiento de la Ley de Disciplina Financiera de las Entidades Federativas y Municipios
 Del 1 de enero al 31 de diciembre de 2023 (b)

Indicadores de Observancia (c)	Implementación		Resultado		Fundamento (h)	Comentarios (i)
	SI	NO	Monto o valor (f)	Unidad (pesos/porcentaje) (g)		
	Mecanismo de Verificación (d)	Fecha estimada de cumplimiento (e)				
INDICADORES PRESUPUESTARIOS						
A. INDICADORES CUANTITATIVOS						
1 Balance Presupuestario Sostenible (j)						
a. Propuesto	Iniciativa de Ley de Ingresos y Proyecto de Presupuesto de Egresos		91,094,625.00	pesos	Art. 6 y 19 de la LDF	
b. Estimada/Aprobada	Ley de Ingresos y Presupuesto de Egresos		95,271,237.82	pesos	Art. 6 y 19 de la LDF	
c. Devengado	Cuenta Pública / Formato 4 LDF		86,821,268.24	pesos	Art. 6 y 19 de la LDF	
2 Balance Presupuestario de Recursos Disponibles Sostenible (k)						
a. Propuesto	Iniciativa de Ley de Ingresos y Proyecto de Presupuesto de Egresos		91,094,625.00	pesos	Art. 6 y 19 de la LDF	
b. Estimada/Aprobada	Ley de Ingresos y Presupuesto de Egresos		95,271,237.82	pesos	Art. 6 y 19 de la LDF	
c. Devengado	Cuenta Pública / Formato 4 LDF		86,821,268.24	pesos	Art. 6 y 19 de la LDF	
3 Financiamiento Neto dentro del Techo de Financiamiento Neto (l)						
a. Propuesto	Iniciativa de Ley de Ingresos		91,094,625.00	pesos	Art. 6, 19 y 46 de la LDF	
b. Estimada	Ley de Ingresos		95,271,237.82	pesos	Art. 6, 19 y 46 de la LDF	
c. Devengado	Cuenta Pública / Formato 4 LDF		86,821,268.24	pesos	Art. 6, 19 y 46 de la LDF	
4 Recursos destinados a la atención de desastres naturales						
a. Asignación al fideicomiso para desastres naturales (m)						
a.1 Aprobado	Reporte Trim. Formato 6 a)			pesos	Art. 9 de la LDF	NO APLICA
a.2 Pagado	Cuenta Pública / Formato 6 a)			pesos	Art. 9 de la LDF	NO APLICA
b. Aportación promedio realizada por la Entidad Federativa durante los 5 ejercicios previos, para infraestructura dañada por desastres naturales (n)	Autorizaciones de recursos aprobados por el FONDEN			pesos	Art. 9 de la LDF	NO APLICA
c. Saldo del fideicomiso para desastres naturales (o)	Cuenta Pública / Auxiliar de Cuentas			pesos	Art. 9 de la LDF	NO APLICA
d. Costo promedio de los últimos 5 ejercicios de la reconstrucción de infraestructura dañada por desastres naturales (p)	Autorizaciones de recursos aprobados por el FONDEN			pesos	Art. 9 de la LDF	NO APLICA
5 Techo para servicios personales (q)						
a. Asignación en el Presupuesto de Egresos	Reporte Trim. Formato 6 d)		73,324,843.00	pesos	Art. 10 y 21 de la LDF	
b. Devengado	Reporte Trim. Formato 6 d)		73,720,762.64	pesos	Art. 13 frac. V y 21 de la LDF	
6 Previsiones de gasto para compromisos de pago derivados de APPs (r)						
a. Asignación en el Presupuesto de Egresos	Presupuesto de Egresos			pesos	Art. 11 y 21 de la LDF	NO APLICA
7 Techo de ADEFAS para el ejercicio fiscal (s)						
a. Propuesto	Proyecto de Presupuesto de Egresos			pesos	Art. 12 y 20 de la LDF	NO APLICA
b. Aprobado	Reporte Trim. Formato 6 a)			pesos	Art. 12 y 20 de la LDF	NO APLICA
c. Devengado	Cuenta Pública / Formato 6 a)			pesos	Art. 12 y 20 de la LDF	NO APLICA
B. INDICADORES CUALITATIVOS						
1 Iniciativa de Ley de Ingresos y Proyecto de Presupuesto de Egresos						
a. Objetivos anuales, estrategias y metas para el ejercicio fiscal (t)	Iniciativa de Ley de Ingresos y Proyecto de Presupuesto de Egresos				Art. 5 y 18 de la LDF	
b. Proyecciones de ejercicios posteriores (u)	Iniciativa de Ley de Ingresos y Proyecto de Presupuesto de Egresos / Formatos 7 a) y b)				Art. 5 y 18 de la LDF	
c. Descripción de riesgos relevantes y propuestas de acción para enfrentarlos (v)	Iniciativa de Ley de Ingresos y Proyecto de Presupuesto de Egresos				Art. 5 y 18 de la LDF	
d. Resultados de ejercicios fiscales anteriores y el ejercicio fiscal en cuestión (w)	Iniciativa de Ley de Ingresos y Proyecto de Presupuesto de Egresos / Formatos 7 c) y d)				Art. 5 y 18 de la LDF	
e. Estudio actuarial de las pensiones de sus trabajadores (x)	Proyecto de Presupuesto de Egresos / Formato 8				Art. 5 y 18 de la LDF	SE CUENTA CON ESTUDIO ACTUARIAL.
2 Balance Presupuestario de Recursos Disponibles, en caso de ser negativo						
a. Razones excepcionales que justifican el Balance Presupuestario de Recursos Disponibles negativo (y)	Iniciativa de Ley de Ingresos o Proyecto de Presupuesto de Egresos				Art. 6 y 19 de la LDF	
b. Fuente de recursos para cubrir el Balance Presupuestario de Recursos Disponibles negativo (z)	Iniciativa de Ley de Ingresos o Proyecto de Presupuesto de Egresos				Art. 6 y 19 de la LDF	
c. Número de ejercicios fiscales y acciones necesarias para cubrir el Balance Presupuestario de Recursos Disponibles negativo (aa)	Iniciativa de Ley de Ingresos o Proyecto de Presupuesto de Egresos				Art. 6 y 19 de la LDF	
d. Informes Trimestrales sobre el avance de las acciones para recuperar el Balance Presupuestario de Recursos Disponibles (bb)	Reporte Trim. y Cuenta Pública				Art. 6 y 19 de la LDF	
3 Servicios Personales						
a. Remuneraciones de los servidores públicos (cc)	Proyecto de Presupuesto				Art. 10 y 21 de la LDF	
b. Previsiones salariales y económicas para cubrir incrementos salariales, creación de plazas y otros (dd)	Proyecto de Presupuesto				Art. 10 y 21 de la LDF	
INDICADORES DEL EJERCICIO PRESUPUESTARIO						
A. INDICADORES CUANTITATIVOS						
1 Ingresos Excedentes derivados de Ingresos de Libre Disposición						
a. Monto de Ingresos Excedentes derivados de ILD (ee)	Cuenta Pública / Formato 5			pesos	Art. 14 y 21 de la LDF	
b. Monto de Ingresos Excedentes derivados de ILD destinados al fin del A. 14, fracción I de la LDF (ff)	Cuenta Pública		-	pesos	Art. 14 y 21 de la LDF	
c. Monto de Ingresos Excedentes derivados de ILD destinados al fin del A. 14, fracción II, a) de la LDF (gg)	Cuenta Pública		-	pesos	Art. 14 y 21 de la LDF	
d. Monto de Ingresos Excedentes derivados de ILD destinados al fin del A. 14, fracción II, b) de la LDF (hh)	Cuenta Pública		-	pesos	Art. 14 y 21 de la LDF	
e. Monto de Ingresos Excedentes derivados de ILD destinados al fin del artículo noveno transitorio de la LDF (ii)			-	pesos	Art. Noveno Transitorio de la LDF	

INSTITUTO DE CAPACITACION PARA EL TRABAJO DEL ESTADO DE CHIHUAHUA
 Guía de Cumplimiento de la Ley de Disciplina Financiera de las Entidades Federativas y Municipios
 Del 1 de enero al 31 de diciembre de 2023 (b)

Indicadores de Observancia (c)	Implementación		Resultado		Fundamento (h)	Comentarios (i)
	SI	NO	Monto o valor (f)	Unidad (pesos/porcentaje) (g)		
	Mecanismo de Verificación (d)	Fecha estimada de cumplimiento (e)				
INDICADORES PRESUPUESTARIOS						
f. Monto de Ingresos Excedentes derivados de ILD destinados al fin señalado por el Artículo 14, párrafo segundo y en el artículo 21 y noveno transitorio de la LDF (ii)					Art. 14 y 21 de la LDF	
g. Monto de Ingresos Excedentes derivados de ILD en un nivel de endeudamiento sostenible de acuerdo al Sistema de Alertas hasta por el 5% de los recursos para cubrir el Gasto Corriente (kk)					Art. 14 y 21 de la LDF	
B. INDICADORES CUALITATIVOS						
1. Análisis Costo-Beneficio para programas o proyectos de inversión mayores a 10 millones de UDIS (ll)	Página de internet de la Secretaría de Finanzas o Tesorería Municipal				Art. 13 frac. III y 21 de la LDF	
2. Análisis de conveniencia y análisis de transferencia de riesgos de los proyectos APPs (mm)	Página de internet de la Secretaría de Finanzas o Tesorería Municipal				Art. 13 frac. III y 21 de la LDF	
3. Identificación de población objetivo, destino y temporalidad de subsidios (nn)	Página de internet de la Secretaría de Finanzas o Tesorería Municipal				Art. 13 frac. VII y 21 de la LDF	
INDICADORES DE DEUDA PÚBLICA						
A. INDICADORES CUANTITATIVOS						
1. Obligaciones a Corto Plazo						
a. Límite de Obligaciones a Corto Plazo (oo)				-	pesos	Art. 30 frac. I de la LDF
b. Obligaciones a Corto Plazo (pp)				-	pesos	Art. 30 frac. I de la LDF



C.P. MARTÍN ALFREDO MARTÍNEZ REYES
 ENCARGADO DEL DEPTO.
 DE REC. FINANCIEROS



INSTITUTO DE CAPACITACION PARA EL TRABAJO DEL ESTADO DE CHIHUAUA

Indicadores de Postura Fiscal

Del 01 de enero al 31 de diciembre de 2023

(Cifras en Pesos)

Concepto	Estimado/ Aprobado	Devengado	Recaudado / Pagado
Ingresos Presupuestarios	95,271,238	102,247,167	102,247,167
Ingresos del Gobierno de la Entidad Federativa	57,162,743	58,935,759	58,935,759
Ingresos del Sector Paraestatal	38,108,495	43,311,408	43,311,408
Egresos Presupuestarios	95,271,238	93,024,410	86,821,268
Egresos del Gobierno de la Entidad Federativa	57,162,743	55,814,646	52,092,761
Egresos del Sector Paraestatal	38,108,495	37,209,764	34,728,507
Balance Presupuestario (Superávit o Déficit)	0	9,222,757	15,425,899

Concepto	Estimado/ Aprobado	Devengado	Recaudado / Pagado
Balance Presupuestario (Superávit o Déficit)	0	9,222,757	15,425,899
Intereses, Comisiones y Gastos de la deuda	0	0	0
Balance Primario (Superávit o Déficit)	0	9,222,757	15,425,899

Concepto	Estimado/ Aprobado	Devengado	Recaudado / Pagado
Financiamiento	0	0	0
Amortización de la deuda	0	0	0
Financiamiento Neto	0	0	0

Bajo protesta de decir la verdad declaramos que los Estados Financieros y sus Notas son razonablemente correctos y son responsabilidad del emisor



C.P. MARTIN ALFREDO MARTINEZ REYES
ENCARGADO DEL DEPTO.
DE REC. FINANCIEROS



INSTITUTO DE CAPACITACIÓN PARA EL TRABAJO DEL ESTADO DE CHIHUAHUA
 Ejercicio y Destino del Gasto Federalizado Etiquetado y Reintegros
 Al 31 de diciembre de 2023

Programa o Fondo	Destino de los Recursos	Ejercicio		Reintegro
		Devengado	Pagado	
U006	PERSONAS DE 16 AÑOS EN DELANTE	93,024,410.19	86,821,268.25	6,203,141.94

C.P. MARTIN ALFREDO MARTINEZ REYES
 ENCARGADO DEL DEPTO.
 DE REC. FINANCIEROS



Nota: Solo información de cuentas bancarias del ejercicio fiscal correspondiente

INSTITUTO DE CAPACITACION PARA EL TRABAJO DEL ESTADO DE CHIHUAUA
 Relación de Cuentas Bancarias Productivas Específicas
 Al 31 de diciembre de 2023

Fondo, Programa o Convenio	Datos de la Cuenta Bancaria	
	Institución Bancaria	Número de Cuenta
CUENTA CORRIENTE. RECIBE DEPOSITOS DEL SUBSIDIO ESTATAL Y FEDERAL	BBVA, MEXICO S.A	0137412207
CUENTA RECIBE DEPOSITOS POR CONCEPTO DE SUBSIDIO FEDERAL	BBVA, MEXICO S.A	0119784934
CUENTA RECIBE DEPOSITOS POR CONCEPTO DE SUBSIDIO ESTATAL	BBVA, MEXICO S.A	0119785027
CUENTA DE INFRAESTRUCTURA	BBVA, MEXICO S.A	0199479910
INGRESOS PROPIOS COMPROMETIDOS PARA PAGO DE PASIVOS CONTINGENTES	BBVA, MEXICO S.A	0137412436
INGRESOS PROPIOS COMPROMETIDOS PARA PAGO DE PASIVOS CONTINGENTES	BANCO SANTANDER, MEXICO. S.A.	65-50328289-2

C.P. MARTIN ALFREDO MARTINEZ REYES
 ENCARGADO DEL DEPTO.
 DE REC. FINANCIEROS



Lic. Héctor Alberto Acosta Félix
Auditor Superior del Estado

En cumplimiento a lo establecido en los artículos 64 y 83 ter, último párrafo de la Constitución Política del Estado de Chihuahua y conforme a los artículos 15 al 21 y 30 de los Lineamientos para la Presentación de la Cuenta Pública Anual e Informes Financieros Trimestrales de los Entes Públicos del Estado de Chihuahua, se informa que, a través del Sistema de Información Financiera, se ha presentado los Informes Financieros correspondientes al 4to Trimestre del ejercicio 2023 del Ente Público denominado Instituto de Capacitación para el Trabajo del Estado de Chihuahua. Por lo anterior, se relaciona la documentación requerida, así como el estatus que guarda su entrega:

No.	Nombre del Documento	Estatus	Sello Digital
1	Estado de Actividades	Recibido	5603010000202300004toTrimestre000020240131200838
2	Estado de Situación Financiera	Recibido	5603020000202300004toTrimestre000020240131200910
3	Estado de Variación en la Hacienda Pública	Recibido	5602960000202300004toTrimestre000020240131200922
4	Estado de Cambios en la Situación Financiera	Recibido	5603030000202300004toTrimestre000020240131200935
5	Estado de Flujos de Efectivo	Recibido	5602950000202300004toTrimestre000020240131200948
6	Informe Sobre Pasivos Contingentes	Recibido	5602970000202300004toTrimestre000020240131201019
7	Notas a los Estados Financieros-Desglose	Recibido	5602980000202300004toTrimestre000020240131201033
8	Notas a los Estados Financieros-Memoria	Recibido	5603270000202300004toTrimestre000020240131201055
9	Notas a los Estados Financieros-Gestión Adm	Recibido	5603280000202300004toTrimestre000020240131201132
10	Estado Analítico del Activo	Recibido	5602990000202300004toTrimestre000020240131201150
11	Estado Analítico de la Deuda y Otros Pasivos	Recibido	5603000000202300004toTrimestre000020240131201204
13	Estado Analítico de Ingresos - Rubro Ingresos	Recibido	5603080000202300004toTrimestre000020240131201222
14	Estado Analítico de Ingresos-Fuente Financiamiento	Recibido	5603090000202300004toTrimestre000020240131201304

15	Estado Analítico de Ingresos-C. Económica	Recibido	5603100000202300004toTrimestre000020240131201320
16	Estado Analítico Ejer. del Pres.Egresos-CA(Depcia)	Recibido	5603130000202300004toTrimestre000020240131201343
19	Edo. Analítico del Ejercicio del Pres.Egresos-CEc	Recibido	5603120000202300004toTrimestre000020240131201359
20	Estado Analítico del Ejercicio del Pres.Egreso-COG	Recibido	5603110000202300004toTrimestre000020240131201424
21	Estado Analítico Ejer.Pres.Egresos-Funcional(FyF)	Recibido	5603140000202300004toTrimestre000020240131201439
22	Endeudamiento Neto	Recibido	5603040000202300004toTrimestre000020240131201504
23	Intereses de la Deuda	Recibido	5603050000202300004toTrimestre000020240131201522
24	Flujo de Fondos	Recibido	5603150000202300004toTrimestre000020240131201551
25	Gasto por Categoría Programática	Recibido	5603060000202300004toTrimestre000020240131201615
26	Programas y Proyectos de Inversión	Recibido	5603070000202300004toTrimestre000020240131201632
28	Relación de Bienes Muebles	Recibido	5603160000202300004toTrimestre000020240131201651
29	Relación de Bienes Inmuebles	Recibido	5603170000202300004toTrimestre000020240131201712
34	Balanza de Comprobación de 1° a último nivel	Recibido	5603300000202300004toTrimestre000020240201124134
35	Auxiliares de Mayor	Recibido	5603310000202300004toTrimestre000020240201124150
36	Estado de Situación Financiera Detallado	Recibido	5603180000202300004toTrimestre000020240131201748
37	Inf. Analít. de la Deuda Pública y Otros Pasivos	Recibido	5603190000202300004toTrimestre000020240131201928
38	Inf. Analít. de Obligaciones Dif. de Financiam.	Recibido	5603200000202300004toTrimestre000020240131201946
39	Balance Presupuestario	Recibido	5603210000202300004toTrimestre000020240131202005

40	Estado Analítico de Ingresos Detallado	Recibido	5603220000202300004toTrimestre000020240131202024
41	Estado Analítico Ejer.Pres.Egresos Det-COG	Recibido	5603230000202300004toTrimestre000020240131202047
42	Estado Analítico Ejer.Pres.Egresos Det-CA	Recibido	5603240000202300004toTrimestre000020240131202115
43	Estado Analítico Ejer.Pres.Egresos Det-CF	Recibido	5603250000202300004toTrimestre000020240131202211
44	Estado Analítico Ejer.Pres.Egresos Det-SP	Recibido	5603260000202300004toTrimestre000020240131202243

La documentación presentada de conformidad con la relación que antecede fue generada por el Ente Público, misma que fue verificada y validada previo a su envío a través del Sistema de Información Financiera, atendiendo a las disposiciones normativas aplicables.

Bajo Protesta de Decir Verdad



Martin Martinez Reyes
Nombre, puesto y firma del
responsable de integrar la información
Encargado del Depto de
Recursos Financieros

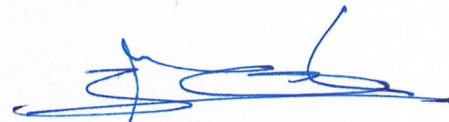

ABELTO JORGE
GARCIA NAVARRO
Nombre, puesto y firma del responsable
de autorizar la información
ENCARGADO DE LA
DIRECCION ADMINISTRATIVA.

Acuse

martes, 6 de febrero de 2024

Usuario:	Estado Financiero	Periodo Captura	Archivo PDF	Archivo XLS
ICATECH	Programas y Proyectos de Inversión	CUENTA 2023	23_Programas y Proyectos de Inversión_2023_PAES_ICATECH.pdf	23_Programas y Proyectos de Inversión_2023_PAES_ICATECH.xlsx
ICATECH	Indicadores de Resultados	CUENTA 2023	Indicadores_de_Postura_Fiscal_202426101427.pdf	Indicadores_de_Postura_Fiscal_20242610459.xlsx
ICATECH	Relación de Bienes Muebles que Competen el Patrimonio	CUENTA 2023	25_Relación de Bienes Muebles que Competen el Patrimonio_2023_PAES_ICATECH.pdf	25_Relación de Bienes Muebles que Competen el Patrimonio_2023_PAES_ICATECH.xlsx
ICATECH	Relación de Bienes Inmuebles que Competen el Patri	CUENTA 2023	26_Relación de Bienes Inmuebles que Competen el Patrimonio_2023_PAES_ICATECH.pdf	26_Relación de Bienes Inmuebles que Competen el Patrimonio_2023_PAES_ICATECH.xlsx
ICATECH	Relación de Cuentas Bancarias Productivas Especifi	CUENTA 2023	Relaci_n_de_Cuentas_Bancarias_Productivas_Espec_ficas_202426101556.pdf	Relaci_n_de_Cuentas_Bancarias_Productivas_Espec_ficas_202426101619.xlsx
ICATECH	Balanza de Comprobación que incluya del primer al	CUENTA 2023	30_Balanza de Comprobación que incluya del primer al ultimo nivel de desagregación de cuentas del sistema contable_2023_PAES_ICATECH.pdf	30_Balanza de Comprobación que incluya del primer al ultimo nivel de desagregación de cuentas del sistema contable_2023_PAES_ICATECH.xlsx
ICATECH	Auxiliares de Mayor	CUENTA 2023	31_Auxiliares de Mayor_2023_PAES_ICATECH.pdf	31_Auxiliares de Mayor_2023_PAES_ICATECH.xlsx
ICATECH	Estado de Situación Financiera Detallado - LDF	CUENTA 2023	36_Estado_de_Situaci_n_Financiera_Detallado__LDF_202424104635.pdf	36_Estado_de_Situaci_n_Financiera_Detallado__LDF_202424104643.xlsx
ICATECH	Informe Analítico de la Deuda Pública y Otros Pasi	CUENTA 2023	37_Informe_Anal_tico_de_la_Deuda_P_blica_y_Otros_Pasivos__LDF_202424104713.pdf	37_Informe_Anal_tico_de_la_Deuda_P_blica_y_Otros_Pasivos__LDF_202424104813.xlsx
ICATECH	Informe Analítico de Obligaciones Diferentes de Fi	CUENTA 2023	38_Informe_Anal_tico_de_Obligaciones_Diferentes_de_Financiamientos__LDF_20242410492.pdf	38_Informe_Anal_tico_de_Obligaciones_Diferentes_de_Financiamientos__LDF_202424104942.xlsx
ICATECH	Estado Analítico de Ingresos Detallado - LDF	CUENTA 2023	40_Estado_Anal_tico_de_Ingresos_Detallado__LDF_202424105055.pdf	40_Estado_Anal_tico_de_Ingresos_Detallado__LDF_20242410513.xlsx
ICATECH	Balance Presupuestario - LDF	CUENTA 2023	39_Balance_Presupuestario__LDF_202424105132.pdf	39_Balance_Presupuestario__LDF_202424105139.xlsx
ICATECH	Estado Analítico del Ejercicio del Presupuesto de	CUENTA 2023	20_EAEPE__Clasificaci_n_por_Objeto_d_el_Gasto__Cap_tulo_y_Concepto__20242410564.pdf	20_EAEPE__Clasificaci_n_por_Objeto_d_el_Gasto__Cap_tulo_y_Concepto__202424105616.xlsx
ICATECH	Estado Analítico del Ejercicio del Presupuesto de	CUENTA 2023	42_Estado_Anal_tico_Ejer._Pres._Egresos_Detallado__CA_20242411158.pdf	42_Estado_Anal_tico_Ejer._Pres._Egresos_Detallado__CA_2024241127.xlsx
ICATECH	Estado Analítico del Ejercicio del Presupuesto de	CUENTA 2023	43_Estado_Anal_tico_Ejer._Pres._Egresos_Detallado__CF_20242411314.pdf	43_Estado_Anal_tico_Ejer._Pres._Egresos_Detallado__CF_20242411320.xlsx
ICATECH	Estado Analítico del Ejercicio del Presupuesto de	CUENTA 2023	44_Estado_Anal_tico_Ejer._Pres._Egresos_Detallado__SP_20242411410.pdf	44_Estado_Anal_tico_Ejer._Pres._Egresos_Detallado__SP_20242411418.xlsx

Acuse

martes, 6 de febrero de 2024

Usuario:	Estado Financiero	Periodo Captura	Archivo PDF	Archivo XLS
ICATECH	Estado de Actividades	CUENTA 2023	1_Estado de Actividades_2023_PAES_ICATECH.pdf	1_Estado de Actividades_2023_PAES_ICATECH.xls
ICATECH	Estado de Situación Financiera	CUENTA 2023	2_Estado de Situación Financiera_2023_PAES_ICATECH.pdf	2_Estado de Situación Financiera_2023_PAES_ICATECH.xls
ICATECH	Estado de Variación en la Hacienda Pública	CUENTA 2023	3_Estado de Variación en la Hacienda Pública_2023_PAES_ICATECH.pdf	3_Estado de Variación en la Hacienda Pública_2023_PAES_ICATECH.xls
ICATECH	Estado de Cambios en la Situación Financiera	CUENTA 2023	4_Estado de Cambios en la Situación Financiera_2023_PAES_ICATECH.pdf	4_Estado de Cambios en la Situación Financiera_2023_PAES_ICATECH.xls
ICATECH	Estado de Flujos de Efectivo	CUENTA 2023	5_Estado de Flujos de Efectivo_2023_PAES_ICATECH.pdf	5_Estado de Flujos de Efectivo_2023_PAES_ICATECH.xls
ICATECH	Informe Sobre Pasivos Contingentes	CUENTA 2023	6_Informe Sobre Pasivos Contingentes_2023_PAES_ICATECH.pdf	6_Informe Sobre Pasivos Contingentes_2023_PAES_ICATECH.xls
ICATECH	Nota de Desglose	CUENTA 2023	7_Nota de Desglose_2023_PAES_ICATECH.pdf	7_Nota de Desglose_2023_PAES_ICATECH.xls
ICATECH	Notas de Memoria(Cuentas de Orden)	CUENTA 2023	8_Notas de Memoria(Cuentas de Orden)_2023_PAES_ICATECH.pdf	8_Notas de Memoria(Cuentas de Orden)_2023_PAES_ICATECH.xls
ICATECH	Notas a la Gestión Administrativa	CUENTA 2023	9_Notas a la Gestión Administrativa_2023_PAES_ICATECH.pdf	9_Notas a la Gestión Administrativa_2023_PAES_ICATECH.xls
ICATECH	Estado Analítico del Activo	CUENTA 2023	10_Estado Analítico del Activo_2023_PAES_ICATECH.pdf	10_Estado Analítico del Activo_2023_PAES_ICATECH.xls
ICATECH	Estado Analítico de la Deuda y Otros Pasivos	CUENTA 2023	11_Estado Analítico de la Deuda y Otros Pasivos_2023_PAES_ICATECH.pdf	11_Estado Analítico de la Deuda y Otros Pasivos_2023_PAES_ICATECH.xls
ICATECH	Estado Analítico de Ingresos Por Rubro	CUENTA 2023	12_Estado Analítico de Ingresos Por Rubro_2023_PAES_ICATECH.pdf	12_Estado Analítico de Ingresos Por Rubro_2023_PAES_ICATECH.xls
ICATECH	Estado Analítico de Ingresos Por Fuente de Financi	CUENTA 2023	13_Estado Analítico de Ingresos Por Fuente de Financiamiento_2023_PAES_ICATECH.pdf	13_Estado Analítico de Ingresos Por Fuente de Financiamiento_2023_PAES_ICATECH.xls
ICATECH	Estado Analítico de Ingresos Clasificación Económi	CUENTA 2023	14_Estado Analítico de Ingresos Clasificación Económica_2023_PAES_ICATECH.pdf	14_Estado Analítico de Ingresos Clasificación Económica_2023_PAES_ICATECH.xls
ICATECH	Estado Analítico del Ejercicio del Presupuesto de	CUENTA 2023	19_EAEPE__Clasificaci_n_Econ_mica__por_Tipo_de_Gasto__202424103125.pdf	19_EAEPE__Clasificaci_n_Econ_mica__por_Tipo_de_Gasto__202424103136.xls
ICATECH	Estado Analítico del Ejercicio del Presupuesto de	CUENTA 2023	20_EAEPE__Clasificaci_n_por_Objeto_d_el_Gasto__Cap_tulo_y_Concepto__202424103218.pdf	20_EAEPE__Clasificaci_n_por_Objeto_d_el_Gasto__Cap_tulo_y_Concepto__202424103227.xls
ICATECH	Estado Analítico del Ejercicio del Presupuesto de	CUENTA 2023	21_EAEPE__Clasificaci_n_Funcional__F_inalidad_y_Funci_n__20242410332.pdf	21_EAEPE__Clasificaci_n_Funcional__F_inalidad_y_Funci_n__202424103311.xls
ICATECH	Endeudamiento Neto	CUENTA 2023	19_Endendamiento Neto_2023_PAES_ICATECH.pdf	19_Endendamiento Neto_2023_PAES_ICATECH.xls
ICATECH	Intereses de la Deuda	CUENTA 2023	20_Intereses de la Deuda_2023_PAES_ICATECH.pdf	20_Intereses de la Deuda_2023_PAES_ICATECH.xls
ICATECH	Flujo de Fondos	CUENTA 2023	21_Flujo de Fondos_2023_PAES_ICATECH.pdf	21_Flujo de Fondos_2023_PAES_ICATECH.xls
ICATECH	Gasto por Categoría Programática	CUENTA 2023	22_Gasto por Categoría Programática_2023_PAES_ICATECH.pdf	22_Gasto por Categoría Programática_2023_PAES_ICATECH.xls

INSTITUTO DE CAPACITACION PARA EL TRABAJO DEL ESTADO DE CHIHUAHUA
Relación de Bienes Inmuebles que componen su patrimonio
Al 31 de Diciembre del 2023

Código	Descripción del Bien	Valor en libros
1	TERRENO MADERA	288,000.00
2	TERRENO NUEVO CASAS GRANDES	178,200.00
3	EDIFICIO PLANTEL MADERA	8,627,967.90
4	INVERNADERO PLANTEL MADERA	1,034,979.10
5	EDIFICIO PLANTEL NUEVO CASAS GRANDES	3,499,652.36
6	AULA NUEVO CASAS GRANDES	683,952.85
7	TALLER APICULTURA MADERA	877,170.91

C.P. MARTIN ALFREDO MARTINEZ REYES
ENCARGADO DEL DEPTO.
DE REC. FINANCIEROS

“Bajo protesta de decir verdad declaramos que los Estados Financieros y sus notas, son razonablemente correctos y son responsabilidad del emisor.”

Sello Digital: 5498260000202300003eRTTrimestre00002023101114025

INSTITUTO DE CAPACITACION PARA EL TRABAJO DEL ESTADO DE CHIHUAHUA
Relación de Bienes Muebles que componen su patrimonio
Al 31 de DICIEMBRE de 2023

Código	Descripción del Bien	Valor en libros
1	SILLA EJECUTIVA	1,187.15
2	AIRE ACONDICIONADO	0.00
3	COMPUTADORA PORTATIL	10,999.00
4	CPU	17,241.50
5	MONITOR	2,971.92
6	TABLETA ELECTRONICA	20,878.84
7	FUNDA TECLADO	3,828.00
8	TELEFONO	0.00
9	REGULADOR	1,464.00
10	PERCHERO	0.00
11	LAMPARA	0.00
12	SILLA	391.00
13	SILLA	391.00
14	SILLA	391.00
15	SILLA	391.00
16	SILLA	1,187.15
17	SILLA	1,187.15
18	SILLA	1,187.15
19	SILLA	1,187.15
20	SILLA	1,187.15
21	SILLA	1,187.15
22	SILLA	1,187.15
23	SILLA	1,187.15
24	SILLA	1,187.15
25	SILLA	1,187.15
26	SILLA	1,187.15
27	SILLA	1,187.15
28	PROYECTOR	9,237.42
29	PANTALLA	2,172.08
30	TELEFONO	638.00
31	TELEVISION	17,997.90
32	SOPORTE	4,305.92
33	AIRE ACONDICIONADO	0.00
34	SILLA GIRATORIA	1,187.15
35	SILLA GIRATORIA	1,187.15
36	ESCRITORIO	0.00
37	ARCHIVERO	0.00
38	TELEFONO	0.00
39	PERFORADORA	2,562.44
40	LIBRERO	0.00
41	SILLON	0.00
42	CAFETERA	864.20
43	DESPACHADOR DE AGUA	1,303.84
44	EXTINTOR	2,784.00
45	MESA	0.00
46	PORTA EXTINTOR	0.00
47	REGULADOR	310.00
48	ARCHIVERO	0.00
49	COMPUTADORA PORTATIL	17,260.00
50	ESCRITORIO	6,573.26
51	ESTANTE	3,299.00
52	LIBRERO	0.00
53	REGULADOR	325.00
54	SILLA	391.00
55	SILLA EJECUTIVA	0.00
56	TELEFONO	0.00

6584	LIJADORA	1,796.38
6585	LIJADORA	1,796.38
6586	LIJADORA	1,796.38
6587	CALENTADOR DE AGUA	1,789.88
6588	TELEFONO INALAMBRICO	1,270.20
6589	BATIDORA	1,251.64
6590	BATIDORA	1,251.64
6591	BATIDORA	1,251.64
6592	BATIDORA	1,251.64
6593	BATIDORA	1,251.64
6594	RELOJ CHECADOR	1,972.00
6595	RELOJ CHECADOR	1,972.00
6596	HORNO EMPOTRABLE	13,687.99
6597	LAPTOP DELL	18,104.12
6598	IMPRESORA ZEBRA	26,912.00
6599	NISSAN VERSA SENSE 2023	340,900.00
6600	NISSAN VERSA SENSE 2023	340,900.00
6601	NISSAN FRONTIER PRO 4X4 2023	748,900.00
6602	CAJONERA 2 PAP 1ARCH	5,069.20
6603	FORTIGATE 80-F	61,130.72
6604	02 CALENTONES MOVILES	5,188.19
6605	02 TANQUES DE GAS	2,507.06
6606	DRON	18,655.12
6607	02 ESCRITORIOS FURNITURE	6,444.96
6608	10 ESCRITORIOS DE TRABAJO	48,373.20
6609	1 ESCRITORIOS DE TRABAJO	4,837.32
6610	01 REFRIGERADOR	16,008.00
6611	01 PODADORA DE PASTO	12,900.00
6612	02 MAQUINAS DE COSER	33,147.21



C.P. MARTÍN ALFREDO MARTINEZ REYES
ENCARGADO DEL DEPTO.
DE REC. FINANCIEROS

INSTITUTO DE CAPACITACION PARA EL TRABAJO DEL ESTADO DE CHIHUAHUA
R.F.C.: ICT010913134

Balanza de Comprobación del 01 al 31 de Diciembre 2023

Concepto	Descripción	Saldos Iniciales		Cargos	Abonos	Saldos Finales	
		Deudor	Acreedor			Deudor	Acreedor
5000-0000-000	GASTOS Y OTRAS PERDIDAS	96,605,731.25		18,338,274.26	1,455,199.24	113,488,806.27	
5100-0000-000	Gastos de Funcionamiento	94,236,647.55		18,106,893.90	1,455,199.24	110,888,342.21	
5110-0000-000	Servicios Personales	78,096,162.03		13,141,596.40	1,455,199.04	89,782,559.39	
5111-0000-000	Remuneraciones al Personal de Carácter Permanente	23,148,784.70		3,537,527.87	836.86	26,685,475.71	
5111-3000-000/1	Sueldos Base al Personal Permanente / Dirección General	8,632,649.58		1,335,713.74	-	9,968,363.32	
5111-3000-000/1	Sueldos Base al Personal Permanente / Dirección Administrativa						
5111-3000-000/2	Sueldos Base al Personal Permanente / Plantel Madera	1,875,567.03		277,891.27	-	2,153,458.30	
5111-3000-000/2	Sueldos Base al Personal Permanente / Plantel Mecoqui	1,587,328.69		233,136.58	-	1,820,465.27	
5111-3000-000/2	Sueldos Base al Personal Permanente / Plantel Bocoyna	1,649,914.46		252,476.74	-	1,902,391.20	
5111-3000-000/2	Sueldos Base al Personal Permanente / Plantel Nuevo Casas Grandes	2,537,178.95		387,632.30	-	2,924,811.25	
5111-3000-000/3	Sueldos Base al Personal Permanente / A.M. Cuahutémoc (Anáhuac/San Antonio)	393,018.71		40,683.20	-	433,701.91	
5111-3000-000/3	Sueldos Base al Personal Permanente / A.M. Cuahutémoc-Lerdo (Centro)	359,666.53		52,543.98	-	412,210.51	
5111-3000-000/3	Sueldos Base al Personal Permanente / A.M. Guerrero	403,938.54		56,413.65	-	460,352.19	
5111-3000-000/3	Sueldos Base al Personal Permanente / A.M. Aldama	342,378.60		58,016.98	836.86	399,558.72	
5111-3000-000/3	Sueldos Base al Personal Permanente / A.M. Camargo	379,500.00		59,340.00	-	438,840.00	
5111-3000-000/3	Sueldos Base al Personal Permanente / A.M. Delicias	398,653.39		79,536.52	-	478,189.91	
5111-3000-000/3	Sueldos Base al Personal Permanente / A.M. Jiménez	456,913.93		72,477.16	-	529,391.09	
5111-3000-000/3	Sueldos Base al Personal Permanente / A.M. Guachochi	381,032.70		56,662.06	-	437,694.76	
5111-3000-000/3	Sueldos Base al Personal Permanente / A.M. Parral Norte	276,163.80		43,181.98	-	319,345.78	
5111-3000-000/3	Sueldos Base al Personal Permanente / A.M. Parral Sur	276,159.45		43,181.46	-	319,340.91	
5111-3000-000/3	Sueldos Base al Personal Permanente / A.M. Chihuahua Centro	465,913.80		72,851.98	-	538,765.78	
5111-3000-000/3	Sueldos Base al Personal Permanente / A.M. Chihuahua Norte	425,663.81		65,952.77	-	491,616.58	
5111-3000-000/3	Sueldos Base al Personal Permanente / A.M. Chihuahua Sur	572,404.80		88,348.49	-	660,753.29	
5111-3000-000/3	Sueldos Base al Personal Permanente / A.M. Juárez (Centro)	462,832.50		68,428.77	-	531,261.27	
5111-3000-000/3	Sueldos Base al Personal Permanente / A.M. Juárez Centro-Oeste (Oeste)	268,986.73		34,579.18	-	303,565.91	
5111-3000-000/3	Sueldos Base al Personal Permanente / A.M. Juárez I (Anapra)	393,623.20		63,207.40	-	456,830.60	
5111-3000-000/3	Sueldos Base al Personal Permanente / A.M. Juárez II (Sur)	305,481.00		47,766.12	-	353,247.12	
5111-3000-000/3	Sueldos Base al Personal Permanente / A.M. Ojinaga	303,814.50		47,505.54	-	351,320.04	
5112-0000-000	Remuneraciones al Personal de Carácter Transitorio	26,578,778.84		4,265,277.69	118,685.12	30,725,371.41	
5112-1000-000/1	Honorarios Asimilables a Salarios / Dirección General	185,597.54		175,986.56	118,685.12	242,898.98	
5112-1000-000/1	Honorarios Asimilables a Salarios / Dirección Administrativa						
5112-1000-000/2	Honorarios Asimilables a Salarios / Plantel Madera	1,023,056.90		97,859.20	-	1,120,916.10	
5112-1000-000/2	Honorarios Asimilables a Salarios / Plantel Mecoqui	1,872,658.08		209,989.66	-	2,082,647.74	
5112-1000-000/2	Honorarios Asimilables a Salarios / Plantel Bocoyna	1,278,892.40		335,392.00	-	1,614,284.40	
5112-1000-000/2	Honorarios Asimilables a Salarios / Plantel Nuevo Casas Grandes	2,455,972.80		323,955.60	-	2,779,928.40	
5112-1000-000/3	Honorarios Asimilables a Salarios / A.M. Cuahutémoc (Anáhuac/San Antonio)	590,490.68		75,576.63	-	666,067.31	
5112-1000-000/3	Honorarios Asimilables a Salarios / A.M. Cuahutémoc-Lerdo (Centro)	581,275.07		138,252.60	-	719,527.67	
5112-1000-000/3	Honorarios Asimilables a Salarios / A.M. Guerrero	997,392.41		158,192.58	-	1,155,584.99	
5112-1000-000/3	Honorarios Asimilables a Salarios / A.M. Aldama	543,919.97		47,464.52	-	591,384.49	
5112-1000-000/3	Honorarios Asimilables a Salarios / A.M. Camargo	768,931.44		90,850.46	-	859,781.90	
5112-1000-000/3	Honorarios Asimilables a Salarios / A.M. Delicias	720,898.80		151,885.90	-	872,784.70	
5112-1000-000/3	Honorarios Asimilables a Salarios / A.M. Jiménez	1,361,474.43		15,991.28	-	1,377,465.71	
5112-1000-000/3	Honorarios Asimilables a Salarios / A.M. Guachochi	947,413.90		155,983.20	-	1,103,397.10	
5112-1000-000/3	Honorarios Asimilables a Salarios / A.M. Parral Norte	559,967.37		103,082.78	-	663,050.15	
5112-1000-000/3	Honorarios Asimilables a Salarios / A.M. Parral Sur	421,325.48		35,550.18	-	456,875.66	
5112-1000-000/3	Honorarios Asimilables a Salarios / A.M. Chihuahua Centro	1,149,984.18		138,131.69	-	1,288,115.87	
5112-1000-000/3	Honorarios Asimilables a Salarios / A.M. Chihuahua Norte	2,178,528.50		408,216.17	-	2,586,744.67	
5112-1000-000/3	Honorarios Asimilables a Salarios / A.M. Chihuahua Sur	937,793.00		233,473.72	-	1,171,266.72	
5112-1000-000/3	Honorarios Asimilables a Salarios / A.M. Juárez (Centro)	1,919,717.18		357,361.20	-	2,277,078.38	
5112-1000-000/3	Honorarios Asimilables a Salarios / A.M. Juárez Centro-Oeste (Oeste)	1,574,563.27		79,516.00	-	1,654,079.27	
5112-1000-000/3	Honorarios Asimilables a Salarios / A.M. Juárez I (Anapra)	2,225,426.50		531,150.40	-	2,756,576.90	
5112-1000-000/3	Honorarios Asimilables a Salarios / A.M. Juárez II (Sur)	2,126,428.04		370,927.37	-	2,497,355.41	
5112-1000-000/3	Honorarios Asimilables a Salarios / A.M. Ojinaga	157,070.90		30,487.99	-	187,558.89	
5113-0000-000	Remuneraciones Adicionales y Especiales	21,232,448.08		4,058,645.87	1,335,597.33	23,955,496.62	
5113-1000-000	Primas por Años de Servicios Prestados	1,642,037.72		183,315.39	104.94	1,825,248.17	
5113-1001-000/1	Prima Quinquenal Por años de Servicios Efectivos Prestados / Dirección General	31.09		-	-	31.09	
5113-1004-000/1	Prima Antigüedad / Dirección General	22,117.81		-	-	22,117.81	
5113-1348-000/1	Asignación por Apoyo a la Docencia / Dirección General	431,898.06		50,768.74	-	482,666.80	
5113-1348-000/1	Asignación por Apoyo a la Docencia / Dirección Administrativa						
5113-1348-000/2	Asignación por Apoyo a la Docencia / Plantel Madera	105,989.40		11,711.34	-	117,700.74	
5113-1348-000/2	Asignación por Apoyo a la Docencia / Plantel Mecoqui	69,260.40		7,031.00	-	76,291.40	
5113-1348-000/2	Asignación por Apoyo a la Docencia / Plantel Bocoyna	80,768.82		8,908.71	-	89,677.53	
5113-1348-000/2	Asignación por Apoyo a la Docencia / Plantel Nuevo Casas Grandes	115,434.00		13,012.60	-	128,446.60	
5113-1348-000/3	Asignación por Apoyo a la Docencia / A.M. Cuahutémoc (Anáhuac/San Antonio)	49,566.66		3,825.80	-	53,392.46	
5113-1348-000/3	Asignación por Apoyo a la Docencia / A.M. Cuahutémoc-Lerdo (Centro)	45,264.12		5,000.79	-	50,264.91	
5113-1348-000/3	Asignación por Apoyo a la Docencia / A.M. Guerrero	43,340.22		5,086.35	-	48,426.57	
5113-1348-000/3	Asignación por Apoyo a la Docencia / A.M. Aldama	41,451.30		5,205.04	104.94	46,551.40	
5113-1348-000/3	Asignación por Apoyo a la Docencia / A.M. Camargo	44,074.80		5,205.04	-	49,279.84	

5139-8000-000/3: Impuesto sobre nóminas y otros que se deriven de una relación laboral / A.M. Jiménez	35,579.80	13,354.42	-	48,934.22
5139-8000-000/3: Impuesto sobre nóminas y otros que se deriven de una relación laboral / A.M. Guachoc	53,369.70	20,031.63	-	73,401.33
5139-8000-000/3: Impuesto sobre nóminas y otros que se deriven de una relación laboral / A.M. Parral No	35,579.80	13,354.42	-	48,934.22
5139-8000-000/3: Impuesto sobre nóminas y otros que se deriven de una relación laboral / A.M. Juárez (C	106,739.40	40,063.26	-	146,802.66
5139-8000-000/3: Impuesto sobre nóminas y otros que se deriven de una relación laboral / A.M. Ojinaga	17,789.90	6,677.21	-	24,467.11
5139-9000-000/1: Otros servicios generales / Dirección de Vinculación	1,012.01	-	-	1,012.01
5500-0000-000 DEPRECIACION ACUMULADA	2,369,083.70	231,380.36	-	2,600,464.06
5510-0000-000 ESTIMACIÓN DEPRECIACIÓN DETERIORO OBSOLESCENCIA	2,369,083.70	231,380.36	-	2,600,464.06
5513-0000-000 Depreciación de Bienes Muebles	1,919,239.80	192,919.61	-	2,112,159.41
5513-0000-001/1: Depreciación Activo Fijo Bienes Muebles / Dirección General	1,478,330.99	130,986.04	-	1,609,317.03
5513-0000-001/1: Depreciación Activo Fijo Bienes Muebles / Dirección Administrativa	178,837.44	29,806.24	-	208,643.68
5513-0000-001/1: Depreciación Activo Fijo Bienes Muebles / Dirección de Vinculación	6,635.32	1,092.52	-	7,727.84
5513-0000-001/1: Depreciación Activo Fijo Bienes Muebles / Dirección de Planeación	1,696.38	1,696.38	-	3,392.76
5513-0000-001/2: Depreciación Activo Fijo Bienes Muebles / Plantel Madera	215.00	107.50	-	322.50
5513-0000-001/2: Depreciación Activo Fijo Bienes Muebles / Plantel Meoqui	266.80	133.40	-	400.20
5513-0000-001/2: Depreciación Activo Fijo Bienes Muebles / Plantel Nuevo Casas Grandes	14,213.65	1,292.15	-	15,505.80
5513-0000-001/3: Depreciación Activo Fijo Bienes Muebles / A.M. Delicias	2,896.63	263.33	-	3,159.96
5513-0000-001/3: Depreciación Activo Fijo Bienes Muebles / A.M. Chihuahua Centro	9,410.61	855.51	-	10,266.12
5513-0000-001/3: Depreciación Activo Fijo Bienes Muebles / A.M. Chihuahua Norte	2,830.33	6,331.39	-	9,161.72
5513-0000-001/3: Depreciación Activo Fijo Bienes Muebles / A.M. Chihuahua Sur	1,402.28	127.48	-	1,529.76
5513-0000-001/3: Depreciación Activo Fijo Bienes Muebles / A.M. Juárez (Centro)	24,732.84	2,248.44	-	26,981.28
5513-0000-002 Amortización de activos intangibles	197,771.53	17,979.23	-	215,750.76
5515-0000-000 Depreciación de Bienes Inmuebles	449,843.90	38,460.75	-	488,304.65
5515-0000-001/1: Depreciación Activo Fijo Bienes Inmuebles / Dirección General	428,966.23	36,562.78	-	465,529.01
5515-0000-001/2: Depreciación Activo Fijo Bienes Inmuebles / Plantel Nuevo Casas Grandes	20,877.67	1,897.97	-	22,775.64



C.P. MARTIN ALFREDO MARTINEZ REYES
ENCARGADO DEL DEPTO.
DE REC. FINANCIEROS

INSTITUTO DE CAPACITACIÓN PARA EL TRABAJO DEL ESTADO DE CHIHUAHUA
Movimientos, Auxiliares del Catálogo
del 01/OCT/2023 al 31/DIC/2023

Cuenta		Nombre		Concepto	Referencia	Cargos	Abonos	Saldo Inicial
Fecha	Tipo	Número						Saldo
1110-0000-000	Efectivo y Equivalentes						Saldo inicial :	17,026,349.97
1111-0000-000	Efectivo						Saldo inicial :	30,752.50
1111-0000-001	Caja Chihuahua						Saldo inicial :	14,000.00
29/Dic/2023	Diario	98	REP CAJA CHICA		29/12/23		3,000.00	11,000.00
					Total:	0.00	3,000.00	11,000.00
1111-0000-002	Caja Madera						Saldo inicial :	1,000.00
					Total:	0.00	0.00	1,000.00
1111-0000-003	Caja Guerrero						Saldo inicial :	1,000.00
					Total:	0.00	0.00	1,000.00
1111-0000-004	Caja Bocoyna						Saldo inicial :	1,000.00
					Total:	0.00	0.00	1,000.00
1111-0000-005	Caja Guachochi						Saldo inicial :	1,000.00
					Total:	0.00	0.00	1,000.00
1111-0000-006	Caja Ojinaga						Saldo inicial :	1,000.00
					Total:	0.00	0.00	1,000.00
1111-0000-007	Caja Nuevo Casas Grandes						Saldo inicial :	1,000.00
					Total:	0.00	0.00	1,000.00
1111-0000-008	Caja Meoqui						Saldo inicial :	1,000.00
					Total:	0.00	0.00	1,000.00
1111-0000-009	Caja Camargo						Saldo inicial :	1,000.00
					Total:	0.00	0.00	1,000.00
1111-0000-010	Caja Juárez						Saldo inicial :	3,752.50
01/Nov/2023	Diario	25	COMP FONDO FIJO JUARE CTRO LUZ GOMEZ AGO 2023				752.50	3,000.00
					Total:	0.00	752.50	3,000.00
1111-0000-011	Caja Creel						Saldo inicial :	0.00
					Total:	0.00	0.00	0.00
1111-0000-012	Caja Parral						Saldo inicial :	1,000.00
					Total:	0.00	0.00	1,000.00
1111-0000-013	Caja Oficina Aldma						Saldo inicial :	1,000.00
					Total:	0.00	0.00	1,000.00
1111-0000-014	Caja Jiménez						Saldo inicial :	1,000.00
					Total:	0.00	0.00	1,000.00

	Total LEY DE INGRESOS RECAUDADA PA :	0.00	0.00	0.00
9320-0000-000 EGRESOS PA			Saldo inicial :	0.00
	Total:	0.00	0.00	0.00
9321-0000-000 PRESUPUESTO DE EGRESOS APROBADO PA			Saldo inicial :	0.00
	Total PRESUPUESTO DE EGRESOS APROBADO PA :	0.00	0.00	0.00
9322-0000-000 PRESUPUESTO DE EGRESOS POR EJERCER PA			Saldo inicial :	0.00
	Total PRESUPUESTO DE EGRESOS POR EJERCER PA :	0.00	0.00	0.00
9323-0000-000 MODIFICACIONES AL PRESUPUESTO DE EGRESOS APROBADO			Saldo inicial :	0.00
	Total MODIFICACIONES AL PRESUPUESTO DE EGRESOS APROBADO :	0.00	0.00	0.00
9324-0000-000 PRESUPUESTO DE EGRESOS COMPROMETIDO PA			Saldo inicial :	0.00
	Total PRESUPUESTO DE EGRESOS COMPROMETIDO PA :	0.00	0.00	0.00
9325-0000-000 PRESUPUESTO DE EGRESOS DEVENGADO PA			Saldo inicial :	0.00
	Total PRESUPUESTO DE EGRESOS DEVENGADO PA :	0.00	0.00	0.00
9326-0000-000 PRESUPUESTO DE EGRESOS EJERCIDO PA			Saldo inicial :	0.00
	Total PRESUPUESTO DE EGRESOS EJERCIDO PA :	0.00	0.00	0.00
9327-0000-000 PRESUPUESTO DE EGRESOS PAGADO PA			Saldo inicial :	0.00
	Total PRESUPUESTO DE EGRESOS PAGADO PA :	0.00	0.00	0.00



C.P. MARTÍN ALFREDO MARTÍNEZ REYES
ENCARGADO DEL DEPTO.
DE REC. FINANCIEROS

